



BOLETIN DE PROGRAMACIÓN AUDIOVISUAL:

CEMAV

La programación de radio y televisión de la UNED es emitida por RNE (Radio3, Radio 5 y Radio Exterior de España), por La 2 de TVE (<http://www.rtve.es/uned>) y por el canal Internacional de TVE. Además, se encuentra siempre disponible, en la plataforma multimedia <http://www.canal.uned.es>.

También se difunde a través de otros canales de difusión Multimedia:



CADENA CAMPUS

Cadena Campus es la plataforma audiovisual de la UNED que gestiona los contenidos digitales generados a través de la herramienta AVIP desarrollada por INTECCA. Gestiona contenidos digitales de todas las áreas de conocimiento en los niveles académico, de formación continua, extensión universitaria y desarrollo cultural que se producen tanto en la Sede Central como en los Centros Asociados.

Cadena Campus pretende proporcionar, además de servicios de todo orden para el estudiante de la UNED, contenidos digitales de interés general para la población.



CEMAV
PROGRAMA DE TV UNED



La escaleta del programa UNED es la siguiente:

Viernes de 09:55 a 11:00

- Sáhara Occidental: Memorias de una resistencia
- Sector textil y Economía Circular
- Comienza la era humano-máquina

Sábado de 07:30 a 08:00

- Comienza la era humano-máquina
- Sector textil y Economía Circular

Domingo de 07:30 a 08:00

- Sáhara Occidental: Memorias de una resistencia

Sáhara Occidental: Memorias de una resistencia

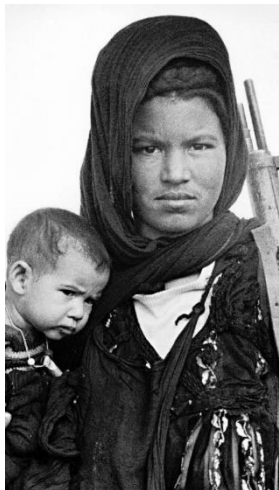

El 26 de febrero de 1976 los últimos soldados de la legión española abandonaban el Sáhara Occidental, dejando a la población saharauí indefensa ante la invasión militar de su territorio por el ejército Marruecos. Al día siguiente, el 27 de febrero, el Frente Polisario proclamaba en Argelia, su tierra de acogida, la constitución de la República Árabe Saharaui Democrática (RASD) en el exilio.

Hoy Más de 45 años después, el pueblo saharauí vive escindido en tres realidades geográficas: los campamentos de refugiados en Argelia, los territorios ocupados en Marruecos y la diáspora internacional, ante la indiferencia del Estado español, potencia administradora de iure, y la complicidad de la Comunidad Internacional.

El 20 de noviembre de 2020, la violación del alto el fuego en la franja del Guerguerat por parte de Marruecos, supuso el estallido de un nuevo conflicto armado contra el Frente Polisario, vigente en la actualidad.

Este documental trata de contribuir a la aclaración de este conflicto histórico y de contrarrestar el silencio que sobre él mantienen la mayoría de los medios de comunicación. Un relato construido con las memorias de sus protagonistas, mujeres y hombres saharauis, estudiosos y defensoras del derecho a la libre autodeterminación del Sáhara Occidental.

Participantes: Bahia Mahmud Awah. Poeta, traductor y antropólogo. Generación de la Amistad; Laura Casielles. Periodista y escritora. Coordinadora documental web Provincia 53; Isaías Barreñada. Investigador y Profesor Relaciones Internacionales Universidad Complutense de Madrid; Hadiyetu El Mohtar. Subdelegada Frente Polisario Madrid. Presidenta Unión de Mujeres Saharauis; Pablo Dalmases. Periodista RNE. Director de Radio Sáhara y del Periódico La Realidad; Juan Francisco Soroeta. Investigador y Profesor Derecho Internacional Público Universidad País Vasco; Juan Carlos Gimeno. Antropólogo. Profesor de Antropología Universidad Autónoma de Madrid; Pepe Taboada. Presidente de honor Coordinadora de Asociaciones Solidarias con el Sáhara Occidental; Nueina Mint Edjil Uld Bani. Directora Academia de Formación Militar de mujeres saharauis; Bachir Uld Ali Uld Abderrahman. Poeta nacional; Zahra El Hasnaoui Ahmed. Poeta y docente. Generación de la Amistad.

Sector textil y Economía Circular

El sector textil es uno de los sectores que más impacto tiene sobre el medioambiente en la extracción de recursos, emisiones de CO2 y generación de residuos en todas las fases de su cadena de valor: producción de materias primas, elaboración de productos, transporte, uso y gestión de residuos.

Participan: Gema Gómez, Fundadora y Directora de plataforma de formación “Slow Fashion Next”; Lourdes Ferrer, Fundadora Percentil; Carolina Blázquez, Responsable de innovación y sostenibilidad Ecoalf.



Comienza la era humano-máquina

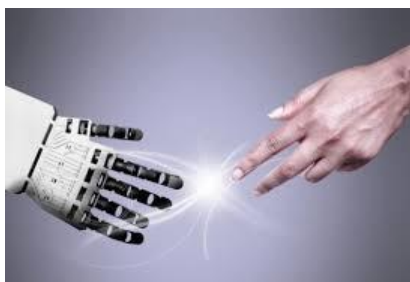

La red de investigación “Language in the human-machine era” incluida en el programa europeo de Acción COST es una red de investigadores y expertos dedicados al estudio de las tecnologías que afectan a la comunicación y al uso del lenguaje. Un diálogo entre lingüistas y desarrolladores de tecnología en el estudio de diferentes áreas.

Participan: Rubén Chacón Beltrán. Miembro del Comité de Dirección de LITHME. Decano Facultad Filología UNED. España; Dave Sayers. Coordinador general de LITHME. Universidad de Jyväskylä. Finlandia; Rui Sousa Silva. Miembro de LITHME. Universidad de Porto. Portugal; Miriam Lind. Miembro de LITHME Universidad Johannes Gutenberg de Maguncia. Alemania; Mario Casado. Asistente Training School. Investigador en Formación UNED. España; Marta Seresi. Miembro de LITHME. Universidad de Eötvös Loránd. Hungría; Blanka Kimová. Miembro de LITHME. Universidad de Hradec Králové. República Checa; Ingeborg Birnie. Miembro de LITHME. Universidad de Strathclyde. Reino Unido; Petra Lancos. Miembro de LITHME. Universidad Pázmány Péter Catholic. Hungría; Omar Solmaz. Asistente Training School. Investigador en Formación. Universidad de Dicle. Turquía.

PROGRAMAS DE RADIO – UNED

EN RADIO 5 – febrero 2022

Respuestas de la Ciencia



¿Quién fue Ida Noddack?

Ida Noddack, 1896, fue una de las primeras mujeres que trabajó como química para las compañías AEG y Siemens.

Angeles Farrán, profesora de la Facultad de Ciencias de la UNED

¿Por qué es tan importante la experimentación en Ingeniería?

La experimentación en ingeniería acerca el conocimiento del estudiante a las necesidades reales de la industria y el mercado.

Manuel Alonso Castro Gil, profesor de Ingenieros Industriales de la UNED

¿Qué son las Finanzas Descentralizadas?

Este nuevo paradigma permite que cualquier persona pueda acceder a servicios financieros desde su propio smartphone sin tener que realizar múltiples trámites burocráticos.

Alberto Muñoz Cabanes, Profesor del Departamento de Economía Aplicada y Estadística de la UNED

¿Por qué el cielo es azul?

Para entender por qué el cielo es azul debemos tener en cuenta que la luz del sol está compuesta por una gama de diferentes colores.

Pedro Raúl Montoro Martín, profesor de Psicología de la Percepción de la UNED

¿Qué es la Indefensión Aprendida?

Cuando un organismo se expone durante un espacio prolongado de tiempo a estímulos aversivos incontrolables, puede desarrollar posteriormente una gran dificultad para escapar de ellos.

Antonio Prieto Lara, profesor del Departamento de Psicología Básica I de la UNED

Preguntas a la Historia



¿Qué entendemos por antonomasia en retórica?

La antonomasia es un tropo que consiste en sustituir un nombre propio por uno común, o viceversa, tomando como referencia una cualidad o un rasgo que lo identifique claramente.

Rosa María Aradra, profesora de Teoría de la Literatura de la UNED

En poesía, ¿qué es un verso alejandrino y qué relevancia tiene?

El alejandrino es un verso de catorce sílabas dividido en dos hemistiquios heptasilábicos. La pausa medial impide la sinalefa y fuerza la equivalencia de finales agudos, llanos y esdrújulos, como sucede también a final de todo verso.

Clara Martínez Cantón, profesora de Teoría de la Literatura de la UNED

¿Qué era el folletín?

Hoy llamamos folletín a una historia con muchas peripecias y situaciones insólitas, pero en su origen, la palabra se refería a otra cosa.

Santiago Díaz Lage, profesor de Literatura Española de la UNED

¿De dónde sale la pupila de Bécquer?

Tu pupila es azul y, cuando ríes, / su claridad suave me recuerda / el trémulo fulgor de la mañana / que en el mar se refleja...”

Santiago Díaz Lage, profesor de Literatura Española de la UNED

¿Quién fue Diego Hurtado de Mendoza y Pacheco?

Diego Hurtado de Mendoza y Pacheco fue diplomático, humanista, gobernador y posible autor del Lazarillo de Tormes.

Rocío Santiago Nogales, profesora de Literatura Española de la UNED

PROGRAMAS DE RADIO – UNED

EN RADIO 3 "Sin distancias"



Viernes, 25 de febrero de 2022

05:00	<p>Filología José Romera Castillo, Académico honorario de la Academia Hispanoamericana de Buenas Letras <i>José Nicolás Romera Castillo, catedrático de universidad. Facultad de Filología UNED.</i></p> <p>Poetas en la radio: Miren Agur Meabe <i>Ana Isabel Zamorano Rueda, profesora en el Departamento de Filologías Extranjeras y sus Lingüísticas, Facultad de Filología UNED; Rosa María García Rayego, poeta y crítica literaria; Miren Agur Meabe, poeta, traductora, premio Nacional de Poesía 2021.</i></p>
06:00	Cierre

Sábado, 26 de febrero de 2022

05:00	<p>Geografía e Historia</p> <p>La peste Antonina, primera pandemia de la humanidad <i>María Ángeles Alonso Alonso, profesora de Historia Antigua (UNED).</i></p> <p>Las mujeres en el siglo de las luces <i>Julio Arroyo Vozmediano, profesor de Historia Moderna (UNED).</i></p> <p>Filosofía</p> <p>Heidegger y el nazismo. 1ª parte <i>Antonio García-Santesmases Martín-Tesorero, catedrático de Filosofía Política (UNED);</i> <i>Francisco José Martínez Martínez, catedrático de Metafísica (UNED).</i></p> <p>Antropología</p> <p>El tiempo es una cosa muy rara <i>Ángel Díaz de Rada Brun, profesor de Antropología Social y Cultural UNED.</i></p>
06:00	Cierre

Domingo, 27 de febrero de 2022

05:00	<p>Ciencias</p> <p>Las matemáticas de la pandemia: Ciencia vs. Política <i>José Carlos Antoranz Callejo, decano de la Facultad de Ciencias, UNED.</i></p> <p>Educación</p> <p>Conectar para desconectar. Internet global y políticas sobre tecnologías y aprendizaje <i>Juan García Gutiérrez, profesor de la Facultad de Educación de la UNED; José Manuel Muñoz Rodríguez, profesor de la Facultad de Educación, Universidad de Salamanca (USAL), director del Grupo de Investigación GIPEP; L. Belén Espejo Villar, profesora de la Facultad de Educación, USAL, GIPEP; Luján Lázaro Herrero, profesora de la Facultad de Educación, USAL, GIPEP; Gabriel Álvarez López, profesor de la Facultad de Educación, USAL, GIPEP; Alberto Sánchez Rojo, profesor de la Facultad de Educación, UCM, GIPEP; Inmaculada Egido Gálvez, catedrática de Educación Comparada, Facultad de Educación, UCM; Enric Prats Gil, profesor de Pedagogía Internacional, Universidad de Barcelona.</i></p>
06:00	Cierre

CADENA CAMPUS

Algunos eventos difundidos a través de la Plataforma AVIP



El peritaje judicial y su práctica en el ámbito del territorio

Del 23 de febrero al 6 de abril de 2022

A la luz de la Ley 1/2000, de 7 de enero, de Enjuiciamiento Civil, los juzgados y tribunales del orden jurisdiccional civil y del contencioso-administrativo, se articula la prueba pericial y el papel del perito judicial, a instancia de parte o judicial, como una pieza indiciaria fundamental en los procedimientos en los que se requiere un dictamen elaborado por profesionales.

<https://extension.uned.es/actividad/26072>



Charla-coloquio con la escritora Care Santos sobre su libro "Media Vida"

24 de febrero de 2022

Se trata de una intervención de la autora acerca la novela ganadora del premio Nadal 2017 con un coloquio posterior en el que en el que se intercambian opiniones entre autora y lectores de su libro.

<https://uned-jaen-ubeda.es/v-edicion-aula-de-literatura/>



Feminismo y Coeducación: divulgación y compromiso editorial

24 de febrero de 2022

Vivimos una época en la que el feminismo, por tercera vez en su historia, se ha convertido de nuevo en un movimiento de masas. Ya lo había sido antes, primero con el sufragismo y luego con el feminismo radical de la década de los setenta del siglo pasado, solo que ahora lo es con ciertas peculiaridades debidas a la globalización y a las redes sociales.

<https://extension.uned.es/actividad/26410>

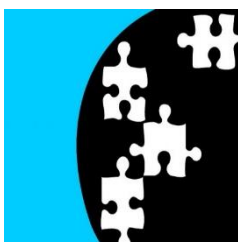

Introducción a las periciales psicológicas en el ámbito penal

Del 21 de febrero al 28 de marzo de 2022

La Psicología Forense sirve como auxiliar de la Justicia en aquellos casos en los que la valoración psicológica es necesaria para que los Jueces y Magistrados adopten las decisiones más ajustadas a derecho.

<https://extension.uned.es/actividad/25762>



La Vila-real del segle XIII

24 de febrero de 2022

La conquesta per Jaume I en el segle XIII de les terres que constituïxen el Regne de València significa un canvi radical respecte a tots els fets anteriors; el Xarq al-Àndalus es converteix en el Regne de València al qual acudixen milers de colons procedents en la seua major part dels Territoris de la Corona d'Aragó.

<https://extension.uned.es/actividad/26287>



Curso de Trading y Operador de Bolsa. (Nueva edición)

Del 21 de febrero al 3 de marzo de 2022

Exponer y explicar los diferentes aspectos que componen el "trading" y el mundo de la bolsa en general. Trataremos temas como el análisis técnico, las plataformas de inversión, los movimientos del precio y sus tendencias, gestión y psicotrading, así como una introducción a la cuestión de las criptomonedas.

<https://extension.uned.es/actividad/26156>



V Seminario de Literatura. La novela realista en la literatura española de los años cincuenta y sesenta del siglo XX

Del 21 al 22 de febrero de 2022

Este seminario sobre la literatura contemporánea española comenzó en el año 2018, dedicado en su primera edición a la poesía social. En los cursos sucesivos se han analizado las vanguardias y el exilio (dos ediciones). En esta quinta nos acercamos a autores significativos de la novela realista de la posguerra, con una visión tanto literaria como sociológica.

<https://extension.uned.es/actividad/25641>



Una mujer en la ESA

21 de febrero de 2022

La Agencia Espacial Europea es la puerta de acceso al espacio del continente europeo. Su misión consiste en configurar el desarrollo de la capacidad espacial europea y garantizar que la inversión en actividades espaciales siga dando beneficios a los ciudadanos de Europa.

<https://extension.uned.es/actividad/26300>