



BOLETIN DE PROGRAMACIÓN AUDIOVISUAL:

CEMAV

La programación de radio y televisión de la UNED es emitida por RNE (Radio3, Radio 5 y Radio Exterior de España), por La 2 de TVE (<http://www.rtve.es/uned>) y por el canal Internacional de TVE. Además, se encuentra siempre disponible, en la plataforma multimedia <http://www.canal.uned.es>.

También se difunde a través de otros canales de difusión Multimedia:



CADENA CAMPUS

Cadena Campus es la plataforma audiovisual de la UNED que gestiona los contenidos digitales generados a través de la herramienta AVIP desarrollada por INTECCA. Gestiona contenidos digitales de todas las áreas de conocimiento en los niveles académico, de formación continua, extensión universitaria y desarrollo cultural que se producen tanto en la Sede Central como en los Centros Asociados.

Cadena Campus pretende proporcionar, además de servicios de todo orden para el estudiante de la UNED, contenidos digitales de interés general para la población.



CEMAV

PROGRAMA DE TV UNED

Emitidos en La 2 de TVE, los días **5, 6 y 7 de febrero** de 2021



La escaleta del programa UNED es la siguiente:

Viernes de 09:55 a 11:00

- Salud mental, riesgos psicosociales por COVID-19. Capítulo 3: Inpsique
- Teatro y Deportes en los inicios del siglo XXI
- La colección de carteles publicitarios (1840-1970) en el Archivo General de la UNED, restauración, digitalización y descripción

Sábado de 07:25 a 08:00

- La colección de carteles publicitarios (1840-1970) en el Archivo General de la UNED, restauración, digitalización y descripción

Domingo de 07:25 a 08:00

- Teatro y Deportes en los inicios del siglo XXI
- Salud mental, riesgos psicosociales por COVID-19. Capítulo 3: Inpsique

Salud mental, riesgos psicosociales por COVID-19. Capítulo 3: Inpsique



En el capítulo de hoy contamos con la colaboración de tres psicólogas de INPSIQUE. Primera plataforma de psicología online, estrechamente vinculada al Servicio de Psicología de la UNED, y más estos últimos meses, que han trabajado juntos en el dispositivo de emergencia sanitaria por COVID 19, a través de la atención telefónica.

Participan: Paloma González Peña, psicóloga y fundadora de INPSIQUE; Yolanda Benito, psicóloga de INPSIQUE; Leire Bullaín, psicóloga de INPSIQUE.

Teatro y Deportes en los inicios del siglo XXI

En el mes de diciembre se celebró el XXIX Seminario Internacional del Centro de Investigación de Semiótica Literaria, Teatral y Nuevas Tecnologías. La temática tratada en esta ocasión fue Teatro y Deportes en los inicios del siglo XXI.

Participa: José Romera Castillo, catedrático Literatura Española UNED.

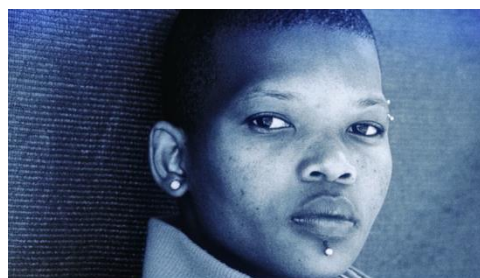

La colección de carteles publicitarios (1840-1970) en el Archivo General de la UNED, restauración, digitalización y descripción



A lo largo de este programa les explicaremos el proceso de restauración que el Archivo General de la UNED está llevando a cabo de documentos especiales, carteles publicitarios, etc.

Participantes: Teresa Valdehita. Directora Archivo General de la UNED; Carlos Velasco Murviedro. Profesor de Economía de la UNED. Propietario de la colección de carteles; Isabel Gil-Robles Carvallo. Conservadora y restauradora de documento gráfico. Directora de Cartae.

PROGRAMAS DE RADIO – UNED

EN RADIO 5 – febrero 2021

Respuestas de la Ciencia



¿Están todos los glaciares del mundo retrocediendo?

Según las mediciones del Servicio Mundial de Monitoreo Glaciar, la inmensa mayoría de los glaciares del mundo están retrocediendo.

Ramón Pellitero Ondicol, profesor del Departamento de Geografía de la UNED

¿Sabía que la estricnina se ha empleado en el deporte como agente dopante?

Debido a su acción estimulante, la estricnina se ha empleado en el dopaje deportivo.

Soledad Esteban Santos, profesora del Dpto. de Química Orgánica y Bio-Orgánica de la UNED

¿Cómo subiría el nivel del mar si desaparecieran todos los glaciares de la Tierra?

Los glaciares mantienen una gran cantidad de agua atrapada en estado sólido y su fusión provocaría un ascenso del nivel del mar.

Ramón Pellitero Ondicol, profesor del departamento de geografía de la UNED

¿Por qué las tierras raras se llaman así, tierras raras?

Los metales raros son imprescindibles en las tecnologías punta y de gran valor estratégico en el sector armamentístico

Soledad Esteban Santos, profesora del Dpto. de Química Orgánica y Bio-Orgánica de la UNED

¿Cómo se obtiene la fecha de un resto arqueológico?

Para determinar la fecha de un resto arqueológico se emplean los denominados relojes atómicos.

Iñigo García Martínez de Lagrán, profesor del Departamento de Prehistoria y Arqueología de la Facultad de Geografía e Historia de la UNED

Preguntas a la Historia



¿Qué es una epífora?

La epífora es una figura retórica de repetición consistente en...

Rosa M^a Aradra, profesora de Teoría de la Literatura de la UNED

¿De dónde viene la palabra casta?

En 1516 los portugueses aplicaron el vocablo casta a las clases sociales hereditarias de la India privadas de mezcla y contacto con las demás.

José Ramón Carriazo Ruiz, profesor de Lengua Española de la UNED

¿Cómo ayudaron bacterias y virus a la conquista de América?

Los patógenos debilitaron y mataron a millones de americanos, allanando así el camino a los conquistadores.

Mauro Hernández, profesor de Historia Económica de la UNED

¿Quién fue Karl Löwith?

Karl Löwith (1887-1973) fue un filósofo judío cuya obra principal tiene por título Historia del mundo y salvación. Atrévete a leerlo.

Rafael Herrera Guillén, director del SeMai-UNED, un Proyecto sobre de Cultura Judía de la UNED

¿Cómo se miden las sílabas de un verso?

Las reglas de medición de las sílabas de un verso explicadas en un minuto.

Clara Martínez Cantón, profesora de Teoría de la Literatura de la UNED

PROGRAMAS DE RADIO – UNED

EN RADIO 3 "Sin distancias"



Martes, 2 de febrero de 2021

05:00	<p>Ciencias La fascinante y premiada investigación sobre los agujeros negros <i>José Carlos Antoranz Callejo, catedrático del Departamento de Física Matemática y Fluidos, Facultad de Ciencias UNED; Cristina María Santa Marta Pastrana, profesora del Departamento de Física Matemática y Fluidos, Facultad de Ciencias UNED; Daniel Rodríguez Pérez, profesor del Departamento de Física Matemática y Fluidos, Facultad de Ciencias UNED.</i></p> <p>Ingeniería Yacimientos de la sierra de Atapuerca: evidencias de los primeros procesos tecnológicos <i>Eudald Carbonell i Roura, Patrono fundador y Vicepresidente de la Fundación Atapuerca; José Carpio Ibáñez, Director ETSII-UNED; Alicia Mayoral Esteban, Subdirectora Gestión Estudiantes y Relaciones Institucionales, ETSII-UNED.</i></p>
06:00	Cierre

Miércoles, 3 de febrero de 2021

05:00	<p>Política y Sociología El oficio del historiador: Alberto Cañas de Pablos <i>Pilar Mera Costas, profesora Departamento Historia Social y del Pensamiento Político (UNED); Marisa N. González de Oleaga, profesora Departamento Historia Social y del Pensamiento Político (UNED); Miguel Ángel Martorell Linares, profesor Departamento Historia Social y del Pensamiento Político (UNED); Alberto Cañas de Pablos, profesor tutor UNED.</i></p> <p>Trabajo Social Digitalización y Participación <i>Patricia Eugenia Almaguer Kalixto, profesora Universidad de Zaragoza; Chaime Marcuello Servós, profesor Universidad de Zaragoza; Marta Lora-Tamayo Vallvé, catedrática Derecho Administrativo (UNED); Antonio López Peláez, catedrático Trabajo Social (UNED).</i></p>
06:00	Cierre

Jueves, 4 de febrero de 2021

05:00	<p>Economía, Empresa y Turismo COVID-19: el clamor por una vacuna <i>José Manuel Rodríguez Carrasco, catedrático Organización de Empresas, profesor emérito UNED.</i></p> <p>Los precios de la electricidad en España: fundamentos teóricos, de mercado, empresariales y políticos <i>José M^a Marín Quemada, catedrático Economía Aplicada (UNED); ex-presidente CNMC.</i></p>
06:00	Cierre

Viernes, 5 de febrero de 2021

05:00	<p>Trabajo Social COVID19 y trabajo social: perspectivas desde New Mexico <i>Antonio López Peláez, catedrático Trabajo Social UNED; Héctor Luis Díaz, catedrático de Trabajo Social y director de la School of Social Work New Mexico State University, EE.UU.</i></p> <p>Participación Pública y sociedad civil. Calidad y Cantidad en la participación <i>Marta Lora-Tamayo Vallvé, catedrática Derecho Administrativo (UNED); Ramiro Viñuales Ferreiro, coordinador Fundación Salvador Soler.</i></p>
06:00	Cierre

Sábado, 6 de febrero de 2021

05:00	<p>Economía, Empresa y Turismo COVID-19: el clamor por una vacuna <i>José Manuel Rodríguez Carrasco, catedrático Organización de Empresas, profesor emérito UNED.</i></p> <p>Los precios de la electricidad en España: fundamentos teóricos, de mercado, empresariales y políticos <i>José M^a Marín Quemada, catedrático Economía Aplicada (UNED); ex-presidente CNMC.</i></p>
06:00	Cierre

Domingo, 7 de febrero de 2021

05:00	<p>Geografía e Historia Olympe de Gouges, una pionera en tiempos de revolución <i>Julio Arroyo Vozmediano, profesor de Historia Moderna (UNED).</i></p> <p>La CNT durante la Segunda República <i>Ángel Herrerín López, profesor de Historia Contemporánea (UNED).</i></p> <p>Filosofía Metafísica y Moral en el pensamiento de Miguel García-Baró. 1^a parte <i>Antonio García-Santesmases Martín-Tesorero, catedrático de Filosofía Política (UNED); Miguel García-Baró López, profesor de Filosofía en la Universidad Pontificia de Comillas.</i></p>
06:00	Cierre

Lunes, 8 de febrero de 2021

05:00	<p>Antropología Sahara Occidental. La lucha armada desde la diáspora <i>Beatriz Pérez Galán, profesora de Antropología Social y Cultural UNED; Aali Salem Aslamou Abderrahmane, periodista y escritor saharahui; Jalil Mohamed Abdelaziz, periodista y responsable de prensa en España de la Radio Televisión Saharaui (RASD-TV9).</i></p> <p>Exotismo <i>Ángel Díaz de Rada Brun, profesor de Antropología Social y Cultural UNED.</i></p>
06:00	Cierre

CADENA CAMPUS

Algunos eventos difundidos a través de la Plataforma AVIP



Cómo afrontar un TFG y un TFM (Edición 2021)

Del 20 de febrero al 10 de abril de 2021

¿Cómo se hace un TFG o un TFM? ¿Por dónde empiezo? ¿Qué debo incluir?, ¿Qué no puede faltar?

<https://extension.uned.es/actividad/23878>



Bienestar Emocional para tu Vida

Del 23 de febrero al 4 de marzo de 2021

El curso “Bienestar Emocional para tu Vida” aborda temas como el amor propio, la autoestima, la empatía, la ansiedad o la gestión emocional desde una perspectiva práctica para que él o la asistente tome conciencia de en qué momento se encuentra ahora y pueda mejorar.

<https://extension.uned.es/actividad/23338>



Excel avanzado (5ª Edición)

Del 19 al 27 de febrero de 2021

La hoja de cálculo es uno de los programas de software más utilizados en las empresas. Muchas de las funciones incorporadas en la misma facilitan la resolución de problemas de gestión en forma sencilla, rápida y fiable.

<https://extension.uned.es/actividad/23867>

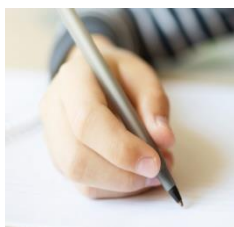

Mediación Escolar

Del 24 de febrero al 17 de marzo de 2021

Es necesario promover actuaciones a fin de garantizar la educación en los valores propios de una sociedad democráticamente avanzada a todo el alumnado y de mejorar la convivencia en todos los centros educativos. Así mismo, es importante... impulsar la mediación en la prevención y resolución de conflictos, con la participación del profesorado, del alumnado y las familias.

<https://extension.uned.es/actividad/23595>



Desarrollo de aplicaciones con tecnología web

Del 2 al 23 de febrero de 2021

En la actualidad, la forma más sencilla de realizar aplicaciones multiplataforma es programarlas con tecnología web, accesibles desde cualquier navegador de última generación, ya que éstos son capaces de estructurar y mostrar los elementos de un programa por sí mismos.

<https://extension.uned.es/actividad/23762>

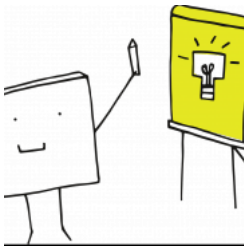

Metodologías activas en la Educación: del posturo a la acción

Del 3 al 9 de marzo de 2021

En Educación, la necesidad de mejora es un hecho acuciante. Reforma, innovación y cambio son conceptos habituales en las tertulias de los docentes. Este curso pretende contribuir a ese debate y dotar de herramientas metodológicas y estrategias didácticas concretas a los docentes que quieren hacer realidad ese cambio en sus aulas.

<https://extension.uned.es/actividad/23778>



Curso Cero: ACCESS (5ª Edición)

Del 5 al 13 de marzo de 2021

Las posibilidades que ofrece el programa Access pueden ser infinitas. Son muchos los usuarios que no se atreven a usar una de las herramientas más potentes de las que dispone Microsoft Office. No es necesario tener conocimientos de bases de datos para usar esta herramienta.

<https://extension.uned.es/actividad/23868>



Comunicación 2.0 Redes sociales. Aprende a diseñar tu marca personal y/o profesional

Del 23 al 26 de marzo de 2021

Nos encontramos ante un nuevo panorama donde las redes sociales tienen un auge exponencial y han irrumpido de forma vertiginosa como un medio de difusión masivo. Esto convierte al escenario digital en una poderosa herramienta en la que los profesionales necesitan mirar, conocer y dominar si desean comunicarse en el mundo.

<https://extension.uned.es/actividad/23779>