



BOLETIN DE PROGRAMACIÓN AUDIOVISUAL:

CEMAV

La programación de radio y televisión de la UNED es emitida por RNE (Radio3, Radio 5 y Radio Exterior de España), por La 2 de TVE (<http://www.rtve.es/uned>) y por el canal Internacional de TVE. Además, se encuentra siempre disponible, en la plataforma multimedia <http://www.canal.uned.es>.

También se difunde a través de otros canales de difusión Multimedia:



CADENA CAMPUS

Cadena Campus es la plataforma audiovisual de la UNED que gestiona los contenidos digitales generados a través de la herramienta AVIP desarrollada por INTECCA. Gestiona contenidos digitales de todas las áreas de conocimiento en los niveles académico, de formación continua, extensión universitaria y desarrollo cultural que se producen tanto en la Sede Central como en los Centros Asociados.

Cadena Campus pretende proporcionar, además de servicios de todo orden para el estudiante de la UNED, contenidos digitales de interés general para la población.



CEMAV

PROGRAMA DE TV UNED

Emitidos en La 2 de TVE, los días **20, 21 y 22 de noviembre** de 2020



La escaleta del programa UNED es la siguiente:

Viernes de 09:55 a 11:00

- Serie: Justicia y Memoria Democrática. Capítulo: 2. Pasado es presente: Luchador@s antifranquistas
- Serie: Mujeres científicas. Isabel Díaz. Investigadora del CSIC en el Instituto de Catálisis y Petroleoquímica
- Margareta Van Eyck y la memoria de su esposo Jan
- Derecho en primera persona. Raúl Cancio Fernández
- Paisaje cerca de Toledo

Sábado de 07:30 a 08:00

- Paisaje cerca de Toledo
- Derecho en primera persona. Raúl Cancio Fernández
- Margareta Van Eyck y la memoria de su esposo Jan
- Serie: Mujeres científicas. Isabel Díaz. Investigadora del CSIC en el Instituto de Catálisis y Petroleoquímica

Domingo de 07:30 a 08:00

- Serie: Justicia y Memoria Democrática. Capítulo: 2. Pasado es presente: Luchador@s antifranquistas

Serie: Justicia y Memoria Democrática. Capítulo: 2. Pasado es presente: Luchador@s antifranquistas



A pesar de la imagen de dictadura blanda, el final del franquismo se caracterizó por un recrudecimiento de la represión policial y judicial para frenar el auge de las luchas obreras y estudiantiles que, desde los años 60, se extendían por todo el Estado español.

La Dictadura franquista fue un sistema criminal hasta el último momento, y su engranaje represivo siguió operando, también, durante los primeros años de la transición democrática.

Así lo acreditan las víctimas de torturas, de encarcelamiento, de robo de bebés, y los familiares y amigos de quienes perdieron la vida en la lucha por la justicia y la libertad.

Participan: Ana Mesutti. Abogada de la Querrela Argentina contra crímenes del franquismo; Pablo Mayoral. Luchador antifranquista. Presidente de la asociación La Comuna, Pres@s y Represaliad@s del Franquismo; Ángela Gutiérrez. Luchadora antifranquista. Miembro de la Asociación La Comuna, Pres@s y Represaliad@s del Franquismo; Felisa Echegoyen "Kutxi". Luchadora antifranquista. Miembro de la Asociación La comuna, Pres@s y Represaliad@s del franquismo; *Rosa García Alcón. Luchadora antifranquista. Miembro de la Asociación La comuna, Pres@s y Represaliad@s del Franquismo.*

Serie: Mujeres científicas. Isabel Díaz. Investigadora del CSIC en el Instituto de Catálisis y Petroleoquímica

La investigadora del CSIC en el Instituto de Catálisis y Petroleoquímica, Isabel Díaz, nos habla sobre su trayectoria profesional y sobre todo aquello que rodea a la ciencia.



Margareta Van Eyck y la memoria de su esposo Jan



El retrato de Margareta Van Eyck por Jan Van Eyck es uno de los mejores retratos producidos en el siglo XV. Conservado en la sede del gremio de pintores de Brujas durante varios siglos, sirvió para mantener viva la memoria del pintor y de su esposa.

Participa: Till Holger-Borchert. Director Museabrugge.

Derecho en primera persona. Raúl Cancio Fernández

Este espacio está dedicado al letrado Raúl Cancio. Nos cuenta su experiencia profesional dentro del ámbito del Derecho.



Paisaje cerca de Toledo

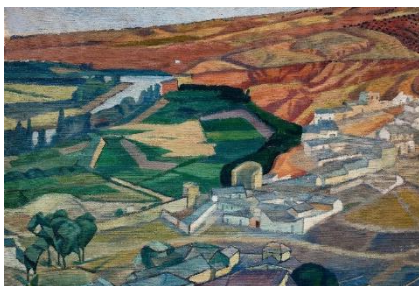

El cuadro del mexicano Diego Rivera, “Paisaje cerca de Toledo”, de 1913, es un ejemplo del interés de artistas, viajeros y escritores por la calidad paisajística y monumental de la ciudad de Toledo, declarada Patrimonio de la Humanidad en 1986.

“Paisaje cerca de Toledo” es una importante obra protocubista y una lección de geografía sobre un escenario de gran calidad estética y de enorme valor cultural.

Participa: Manuel Antonio Zárate Martín, Exprofesor de Geografía de la UNED. Miembro Real Sociedad Geográfica y Evaluador de proyectos de la UNAM.

PROGRAMAS DE RADIO – UNED

EN RADIO 5 – noviembre 2020

Respuestas de la Ciencia



¿Tiene El último elemento sintetizado de la Tabla Periódica, el oganesón, las propiedades químicas esperadas?

Curiosamente el elemento número 118, el oganesón parece que no es un gas.

Mercedes Iriarte Cela investigadora del consejo superior de investigaciones científicas

¿Se puede aprender una lengua extranjera con cursos online?

La opción de los cursos online de lenguas extranjeras es una excelente oportunidad para poder aprender de cero o perfeccionar cualquier idioma.

Elena Martín Monje, profesora del Departamento de Filologías Extranjeras y sus Lingüísticas de la UNED

¿Qué es la Enseñanza de Lenguas Asistida por Ordenador?

Surgida en el siglo pasado, se refiere al uso de la tecnología en la enseñanza y aprendizaje de una segunda lengua.

Elena Martín Monje, profesora del Departamento de Filologías Extranjeras y sus Lingüísticas de la UNED

¿Por qué la mayoría de las publicaciones científicas están escritas en inglés?

Razones históricas hicieron del inglés una “lingua franca”.

Elena Martín Monje, profesora del Departamento de Filologías Extranjeras y sus Lingüísticas de la UNED

¿Hay molestias que perjudican a las aves rapaces?

Sí. Por ejemplo, para los grandes buitres, la época de cría de es todo el año excepto el otoño. Ponen un solo huevo. La ausencia del adulto, espantado por visitantes, puede hacer fracasar el nido. He censado 46 años el Refugio de Montejo y su entorno, donde he podido comprobarlo bien.

Fidel José Fernández y Fernández-Arroyo, profesor titular de Análisis Matemático de la UNED

Preguntas a la Historia



¿En qué consiste el apóstrofe?

El apóstrofe es una figura retórica de diálogo del grupo de las figuras patéticas, que son las que buscan conmover al receptor.

Rosa M^a Aradra, profesora de Teoría de la Literatura de la UNED

¿Quién fue Filón de Alejandría?

Filón de Alejandría fue el primer filósofo judío, de su vida se sabe muy poco.

Rafael Herrera Guillén, director del SeMai-UNED, un Proyecto sobre de Cultura Judía de la UNED

¿Qué es un verso endecasílabo?

Es el verso más utilizado dentro de la poesía en verso libre en español.

Clara Martínez Cantón, profesora de Teoría de la Literatura de la UNED

¿Quién ganó la II Guerra Mundial?

Los alemanes y japoneses perdieron esta guerra, sin embargo, ¿está tan claro quién la ganó?

Mauro Hernández, profesor de Historia Económica de la UNED

¿Cuál es el tratado más antiguo sobre traducción en Occidente?

El primer tratado que tenemos en la occidental sobre la traducción es la Epistola ad Pammachium de San Jerónimo.

José Ramón Carriazo Ruiz, profesor de Lengua Española de la UNED

PROGRAMAS DE RADIO – UNED

EN RADIO 3 "Sin distancias"



Martes, 17 de noviembre de 2020

<p>05:00</p>	<p>Educación Proyecto europeo G-Guidance: desarrollando tu camino profesional <i>Miguel Ángel Carrasco Ortiz, profesor de Evaluación Psicológica, director del Servicio de Psicología Aplicada, UNED; Juan Carlos Pérez González, profesor del Departamento de Métodos de Investigación y Diagnóstico en Educación (MIDE II), UNED; Miguel Ángel Rodríguez Serrano, orientador educativo, Colegio Los Pinos (Algeciras), profesor de Psicología, Universidad de Cádiz.</i></p> <p>Euroconexión La UE quiere diseñar el futuro de las zonas rurales (UNED) <i>Ursula von der Leyen, presidenta de la Comisión Europea.</i></p>
<p>06:00</p>	<p>Cierre</p>

Miércoles, 18 de noviembre de 2020

05:00	Filología Debate con los representantes de estudiantes de la Facultad de Filología <i>Juan Conesa Arias, representante de estudiantes de la Facultad de Filología; Beatriz Pérez Reyes, representante de estudiantes de la Facultad de Filología.</i> <i>Leopoldo María Panero: Los límites de la palabra poética</i> <i>Clara Isabel Martínez Cantón, profesora UNED; Javier Huerta Calvo, catedrático de Literatura española UCM. Presidente de la Asociación Amigos Casa Panero; Sergio Santiago Romero, investigador UCM. Departamento de Literaturas Hispánicas, Facultad de Filología; Javier Domingo Martín, investigador UCM. Departamento de Literaturas Hispánicas, Facultad de Filología.</i>
06:00	Cierre

Jueves, 19 de noviembre de 2020

05:00	Derecho La pandemia del miedo <i>José Luis Muñoz de Baena Simón, profesor de Filosofía Jurídica, UNED; Manuel Lázaro Pulido, profesor de Filosofía de la UNED; Raúl Cancio Fernández, letrado del Tribunal Supremo; Juan Antonio Gómez García, profesor de Filosofía Jurídica, UNED; José María Enríquez Sánchez, profesor de Derechos Humanos y Políticas Públicas, UNED.</i>
06:00	Cierre

Viernes, 20 de noviembre de 2020

05:00	Ciencias Másteres en Ciencias en la UNED: tu gran oportunidad <i>Ángel Maroto Valiente, vicedecano de Estudios de Postgrado y Formación Permanente, Facultad de Ciencias UNED.</i> Euroconexión Elecciones americanas y Unión Europea (Universidad Europea de Madrid) <i>Miguel Ángel Benedicto Solsona.</i> Ingeniería Programa Modular y Máster en Fabricación Aditiva UNED-CSIC <i>Miguel Ángel Sebastián Pérez, catedrático de Proyectos de Ingeniería, ETSII-UNED; Ana María Camacho López, profesora del Departamento de Ingeniería de Construcción y Fabricación, ETSII-UNED; Carlos Capdevila Montes, investigador Científico del Centro Nacional de Investigaciones Metalúrgicas, CENIM, del CSIC; Juan Rodríguez Hernández, científico Titular del Instituto de Ciencia y Tecnología de Polímeros, ICTP, del CSIC.</i>
06:00	Cierre

Sábado, 21 de noviembre de 2020

05:00	<p>Trabajo Social</p> <p>Participación, urbanismo y trabajo social: el reto de los ODS. Transfiriendo buenas prácticas <i>Antonio López Peláez, catedrático de Trabajo Social (UNED); Marta Lora-Tamayo Vallvé, catedrática Derecho Administrativo (UNED); Rafael Acebes Valentín, profesor Trabajo Social (UNED); Arantxa Hernández Echegaray, profesora Trabajo Social (UNED).</i></p> <p>Armenia-Azerbaiyán, un conflicto histórico que devora el presente: la perspectiva armenia <i>Alfredo Hidalgo Lavie, profesor departamento de Trabajo Social (UNED); Vladimir Karmirshalyan, embajador Armenia en España.</i></p>
06:00	Cierre

Domingo, 22 de noviembre de 2020

05:00	<p>Derecho</p> <p>Retorno hacia la Sociedad de la Innovación Docente en Ciencias Sociales <i>Miryam González Rabanal, profesora de Economía Aplicada (UNED); coordinadora Grupo de Innovación Docente UNED "Seguridad, control de fronteras, migraciones y Derechos Humanos".</i></p> <p>Economía, Empresa y Turismo</p> <p>Premio Nobel de Economía 2020: Paul R. Milgrom y Robert B. Wilson <i>Rafael Morales- Arce Macías, catedrático de Economía Financiera, académico Real Academia de Doctores de España".</i></p> <p>Machine Learning: ventajas y retos de su aplicación en las empresas <i>Alberto Muñoz Cabanes, profesor de Economía Aplicada y Estadística (UNED); director del Máster "Machine Learning".</i></p>
06:00	Cierre

Lunes, 23 de noviembre de 2020

05:00	<p>Filosofía</p> <p>Filosofía de la Medicina <i>Cristian Saborido Alejandro, profesor de Filosofía de la Ciencia (UNED); David Teira Serrano, catedrático de Filosofía de la Ciencia (UNED).</i></p> <p>Geografía e Historia</p> <p>Las elecciones presidenciales de Estados Unidos de 2020 <i>Isidro Jesús Sepúlveda Muñoz, profesor de Historia Contemporánea (UNED).</i></p>
06:00	Cierre

CADENA CAMPUS

Algunos eventos difundidos a través de la Plataforma AVIP



Conceptualización e intervención en trastornos relacionados con trauma y apego

Del 20 al 21 de noviembre de 2020

La teoría del apego y sus reformulaciones posteriores nos permiten, cada vez más, comprender cómo las experiencias tempranas influyen en la dinámica relacional de cada uno de nosotros, y cómo pueden facilitar los procesos psicopatológicos en diversas etapas de la vida.

<http://extension.uned.es/idactividad/23308>



La igualdad de género: empresas, administraciones y jueces

Del 20 al 27 de noviembre de 2020

La aplicación del principio de igualdad de género en la empresa y en las administraciones, y su protección judicial en el marco del Derecho Europeo.

<http://extension.uned.es/actividad/21693>



Análisis de la Ley de Extranjería

Del 20 al 27 de noviembre de 2020

Análisis de la ley de extranjería. Régimen general, régimen comunitario, régimen sancionador, breve referencia a la protección internacional y fronteras.

<https://extension.uned.es/actividad/23193>



Redes Sociales y TICS: Identificación, prevención y actualización ante la Violencia de Género

Del 23 al 27 de noviembre de 2020

Redes Sociales y TICS: Identificación, prevención y actualización ante la Violencia de Género.

<http://extension.uned.es/actividad/23315>

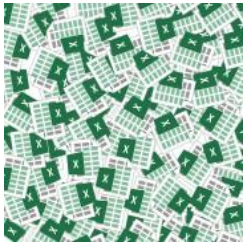

Curso Cero: Excel (Séptima edición)

Del 20 al 28 de noviembre de 2020

La hoja de cálculo es uno de los programas de software más utilizados en las empresas. Muchas de las funciones incorporadas en la misma facilitan la resolución de problemas de gestión en forma sencilla, rápida y fiable.

<http://extension.uned.es/actividad/23237>



Herramientas de Coaching para tu vida cotidiana

Del 18 al 19 de noviembre de 2020

En este curso, descubriremos la novedosa disciplina del coaching y sus herramientas para mejorar la calidad de nuestras vidas y obtener así mejores resultados a nivel personal y profesional.

<http://extension.uned.es/actividad/23221>



Curso de Personal Branding. Tu identidad y reputación digital

Del 23 de noviembre al 14 de diciembre de 2020

Curso de Personal Branding. Tu identidad y reputación digital.

<http://extension.uned.es/actividad/23001>



Procedimientos y técnicas para el estudio activo y eficaz

Del 18 de noviembre al 2 de diciembre de 2020

Adquirir conocimientos implica un esfuerzo y la necesidad de poseer distintas técnicas de estudio y decidir cuáles son las estrategias que más conviene utilizar en función de los rasgos personales. Saber estudiar, saber gestionar el tiempo, controlar la ansiedad y lograr un aprendizaje significativo ayudan a la formación y desarrollo del individuo y evitan el fracaso incrementando el rendimiento académico.

<http://extension.uned.es/actividad/22768>