



## BOLETIN DE PROGRAMACIÓN AUDIOVISUAL:

### CEMAV

La programación de radio y televisión de la UNED es emitida por RNE (Radio3, Radio 5 y Radio Exterior de España), por La 2 de TVE (<http://www.rtve.es/uned>) y por el canal Internacional de TVE. Además, se encuentra siempre disponible, en la plataforma multimedia <http://www.canal.uned.es>.

También se difunde a través de otros canales de difusión Multimedia:



### CADENA CAMPUS

Cadena Campus es la plataforma audiovisual de la UNED que gestiona los contenidos digitales generados a través de la herramienta AVIP desarrollada por INTECCA. Gestiona contenidos digitales de todas las áreas de conocimiento en los niveles académico, de formación continua, extensión universitaria y desarrollo cultural que se producen tanto en la Sede Central como en los Centros Asociados.

Cadena Campus pretende proporcionar, además de servicios de todo orden para el estudiante de la UNED, contenidos digitales de interés general para la población.



## CEMAV

# PROGRAMA DE TV UNED

Emitidos en La 2 de TVE, los días 5, 6 y 7 de junio de 2020



**La escaleta del programa UNED es la siguiente:**

### **Viernes de 11:30 a 12:30**

- Sector textil y Economía Circular
- Reír, sentir y cantar.... todo es empezar
- Grupos de apoyo al duelo perinatal

### **Sábado de 07:30 a 08:00**

- Grupos de apoyo al duelo perinatal

### **Domingo de 07:30 a 08:00**

- Reír, sentir y cantar.... todo es empezar
- Sector textil y Economía Circular

## Sector textil y Economía Circular



El sector textil es uno de los sectores que más impacto tiene sobre el medioambiente en la extracción de recursos, emisiones de CO2 y generación de residuos en todas las fases de su cadena de valor: producción de materias primas, elaboración de productos, transporte, uso y gestión de residuos.

**Participan:** Gema Gómez, Fundadora y Directora de plataforma de formación “Slow Fashion Next”; Lourdes Ferrer, Fundadora Percentil; Carolina Blázquez, Responsable de innovación y sostenibilidad Ecoalf.

## Reír, sentir y cantar.... todo es empezar

La sonrisa no es solo un gesto. La risa es una de las sensaciones más placenteras de la experiencia humana. Experimentar emociones positivas como la serenidad, la curiosidad, la vitalidad, el entusiasmo, la satisfacción o la alegría entre otras, favorecen el bienestar psicológico.



**Participan:** Participan: Andrés López de la Llave Rodríguez, profesor de Psicología de la UNED; M<sup>a</sup> Carmen Pérez-Llantada Rueda, profesora de Psicología de la UNED; Emilio Ambrosio Flores, profesor de Psicología de la UNED; María Pérez Conchillo. Directora del Instituto ESPILL; Laura Moral Bofill, profesora de Psicología de la UNED; José Manuel Mena. Prescriptor de vinos Vinoteca Mayor 22.

## Grupos de apoyo al duelo perinatal



En el programa de hoy entrevistamos a personas que han creado o participan en grupos de apoyo al duelo perinatal como Cometa (Asociación de Familias ante la Muerte Perinatal) y la Red El Hueco de mi Vientre. Estos grupos los forman personas que han vivido la muerte de hijos pequeños en cualquier etapa de la gestación o tras el parto.

**Participantes:** Ana Lisboa Bañuelos. Profesora de Psicología de las Organizaciones UNED; Carolina Rodríguez Palenzuela. Coordinadora Cometa Duelo Perinatal Tenerife; Pilar Gómez-Ulla Astray. Cofundadora Red El Hueco de mi Vientre; Sandra Ayra. Madre. Red El Hueco de mi Vientre; Alicia Fernández de la Cueva. Madre. Red El Hueco de mi Vientre; Lorena Marin. Madre. Red El Hueco de mi Vientre; Óscar Quintela. Cofundador Red El Hueco de mi Vientre.

---

## PROGRAMAS DE RADIO – UNED

### EN RADIO EXTERIOR DE ESPAÑA

#### Heliotropo

- Bogey man. Moi

Domingo, 7 de mayo, a las 00:15 horas

Moi es rock, tiene pop, contiene blues, jazz, folk. Música popular con mayúsculas. De la de antes, de la de siempre, un compendio dónde los géneros saltan las fronteras buscando abrazarse desde su raíz. Grabado en cinta y volcado a digital, “Bogey Man”, segundo álbum de Moi, transita un paisaje sonoro que nos es familiar. Un autor muy personal que se hace grande con canciones como dice la gente, Doble o nada, y sin necesitar más que su voz, una guitarra y una armónica.

**Participa:** Moisés Gómez Pérez, compositor y cantante.

**Dirección y presentación:** Isabel Baeza.

## PROGRAMAS DE RADIO – UNED

EN RADIO 5 – junio 2020

### Respuestas de la Ciencia



#### ¿El Rey no tiene responsabilidad por muchos crímenes que cometa?

Los actos en los que participa el Rey son responsables quienes los refrendan con su firma o con su presencia.

*Antonio Torres del Moral, catedrático de Derecho Constitucional de la UNED*

#### ¿Qué es el DDT?

El DDT (dicloro difenil tricloroetano) es un pesticida organoclorado, que comenzó a utilizarse de forma extensa durante la II Guerra Mundial para controlar enfermedades que se transmitían a través de insectos.

*Rosa Martín Aranda, profesora de la Facultad de Ciencias de la UNED*

#### ¿Tienen derechos los animales?

El Derecho es una creación humana y los derechos son facultades que los humanos nos reconocemos los unos a los otros para vivir pacíficamente en sociedad.

*Antonio Torres del Moral, catedrático de Derecho Constitucional de la UNED*

#### ¿La tabla periódica que conocemos fue la primera de la historia?

La tabla actual es el fruto de un reguero de intentos fallidos, o medio fallidos, para ordenar los elementos químicos.

*Mercedes de la Fuente Rubio, profesora del Departamento de Ciencias y Técnicas Fisicoquímicas de la UNED*

#### ¿Qué es el Ácido Sulfúrico?

La producción de Ácido Sulfúrico podría ser un indicador del nivel de industrialización de un país, porque casi todos los productos fabricados entran en contacto con este material altamente corrosivo.

*Rosa Martín Aranda, profesora de la Facultad de Ciencias de la UNED*

## Preguntas a la Historia



### ¿A qué llamamos verso libre?

El verso libre se liga a una rebelión contra la tradición por parte de los poetas, y consiste en...  
*Clara Martínez Cantón, profesora de Teoría de la Literatura de la UNED*

### ¿Qué es un genio?

Kant llamaba “genio” a cualquiera que nos permitiera apreciar a través suyo una determinada fuerza de la naturaleza y que con ello pudiera darle reglas al arte.  
*Jordi Claramonte, profesor de Estética y Teoría del arte de la UNED*

### ¿Qué superficie terrestre estuvo cubierta de hielo en la última glaciación?

Durante la glaciación Würmiense los glaciares cubrieron el 30% de la superficie terrestre.  
*Julio López-Davalillo Larrea, profesor de Geografía de España de la UNED*

### ¿En una narración qué se entiende por estilo indirecto libre?

En narrativa, el estilo indirecto libre es la modalidad de discurso indirecto que parafrasea las palabras o pensamientos de los personajes, sin uso de verbos introductorios o *dicendi*.  
*Guillermo Laín Corona, profesor de Literatura Española de la UNED*

### ¿Qué es el permafrost y qué importancia tiene?

El permafrost es el suelo que permanece congelado durante al menos dos años consecutivos. Es un término exclusivamente térmico, que se aplica a áreas subterráneas, no a la superficie terrestre.  
*Ramón Pellitero Ondicol, profesor del departamento de geografía de la UNED*

## PROGRAMAS DE RADIO – UNED

### EN RADIO 3 "Sin distancias"



#### Martes, 2 de junio de 2020

<b>05:00</b>	<p><b>Educación</b>          La especie educable  <i>María García Amilburu, profesora de la Facultad de Educación, UNED; M<sup>a</sup> Rosario González Martín, profesora de la Facultad de Educación, Centro de Formación del Profesorado, Universidad Complutense de Madrid; Aurora Bernal Martínez de Soria, profesora de la Facultad de Educación y Psicología de la Universidad de Navarra.</i></p> <p>Guía PRADO. Sostenibilizar el currículo de la Educación Secundaria  <i>M<sup>a</sup> Ángeles Murga Menoyo, profesora de la Facultad de Educación (UNED), editora de la Guía PRADO.</i></p>
<b>06:00</b>	<b>Cierre</b>

#### Miércoles, 3 de junio de 2020

<b>05:00</b>	<p><b>Filología</b>          Hablar sin palabras  <i>José Nicolás Romera Castillo, profesor emérito, catedrático de Literatura Española. Facultad de Filología, UNED.</i></p> <p>Poetas en la radio: María Cinta Montagut  <i>Ana Isabel Zamorano Rueda, profesora del Departamento de Filologías Extranjeras y su Lingüísticas, Facultad de Filología UNED; Rosa María García Rayego, profesora de Filología inglesa UCM, poeta, ensayista, antóloga; María Cinta Montagut Sancho, poeta, escritora, crítica literaria).</i></p>
<b>06:00</b>	<b>Cierre</b>

**Jueves, 4 de junio de 2020**

<b>05:00</b>	<p><b>Psicología</b>            La Terapia Gestalt, aquí y ahora  <i>Ángel Saavedra Valdayo, presidente de la Asociación Española de Terapia Gestalt; Irene Poza Rodríguez, codirectora del curso Terapia Gestalt de la UNED.</i></p> <p>Las corrientes eléctricas del significado. Efectos de la estimulación eléctrica cerebral sobre la memoria semántica  <i>Pedro Raúl Montoro Martínez, profesor Departamento de Psicología Básica I (UNED); Ángel Fernández Ramos, catedrático de Psicología Básica, Universidad de Salamanca; Carlos Javier Gómez Ariza, profesor titular de la Universidad de Jaén.</i></p>
<b>06:00</b>	<b>Cierre</b>

**Viernes, 5 de junio de 2020**

<b>05:00</b>	<p><b>Geografía e Historia</b>            La Historia Contemporánea Universal hasta la Primera Guerra Mundial. Conceptos y períodos relevantes  <i>M<sup>a</sup> Ángeles Lario González, profesora de Historia Contemporánea (UNED).</i></p> <p>Publicidad cerámica: el color de los anuncios en azulejos  <i>Antonio Perla de las Parras, profesor de Historia del Arte (UNED).</i></p> <p><b>Filosofía</b>            El significado de la Segunda guerra Mundial según Ernest Mandel. 1<sup>a</sup> parte  <i>Antonio García-Santesmases Martín-Tesorero, catedrático de Filosofía Política (UNED); Jaime Pastor Verdú, editor de la Revista "Viento Sur".</i></p>
<b>06:00</b>	<b>Cierre</b>

**Sábado, 6 de junio de 2020**

<b>05:00</b>	<p><b>Antropología</b>            Pueblos indígenas y derechos humanos. La criminalización de los líderes indígenas en Guatemala hoy  <i>Beatriz Pérez Galán, profesora de Antropología UNED; Aura Lolita Chávez Ixcaquic, activista de los derechos de las mujeres y líder indígena guatemalteca. Premio Ignacio Ellacuría.</i></p> <p><b>Formación Continua</b>            Toni Servillo  <i>María Angélica Giordano Paredes, profesora de Filología Italiana; María Gracia Moreno Celeghin, profesora de Filología Italiana.</i></p>
<b>06:00</b>	<b>Cierre</b>



**Domingo, 7 de junio de 2020**

<b>05:00</b>	<p><b>Psicología</b>            No hay dos iguales: La Psicología diferencial del S.XXI  <i>Roberto Colom Marañón, catedrático de Psicología Diferencial en la Universidad Autónoma de Madrid; María José Contreras Alcalde, profesora del Departamento de Psicología Básica I (UNED); Pedro Raúl Montoro Martínez, profesor del Departamento de Psicología Básica I (UNED).</i></p> <p><b>Educación</b>            Gamificación y aprendizaje ubicuo en Educación Primaria. Proyecto I+D+i  <i>M<sup>a</sup> Luisa Sevillano García, catedrática de Didáctica y Organización Escolar, UNED. IP del Proyecto GAUBI; Esteban Vázquez Cano, profesor de la Facultad de Educación, UNED. IP del Proyecto GAUBI.</i></p>
<b>06:00</b>	<b>Cierre</b>

**Lunes, 8 de junio de 2020**

<b>05:00</b>	<p><b>Acceso</b>            Covid- 19. La formación On-line  <i>Germán Ruipérez García, catedrático de Filología Alemana; Pedro Gómez, presidente de APel.</i></p> <p><b>Espacios Abiertos</b>            Los pueblos originarios: el final de los indígenas  <i>Carlos Busón Buesa, investigador postdoctoral (universidad del Matto Grasso do Sul).</i></p> <p><b>Filología</b>            Del libro de los gatos habilidosos de Eliot al musical Cats  <i>Didac Llorens Cubedo, profesor de Filología Inglesa (UNED).</i></p>
<b>06:00</b>	<b>Cierre</b>

## CADENA CAMPUS

### Algunos eventos difundidos a través de la Plataforma AVIP



#### ¿Somos éticos en nuestra sociedad? Cuestiones de Ética y Derechos Humanos

Del 4 al 5 de junio de 2020

En nuestras sociedades del siglo XXI existe la necesidad de realizar una reflexión ética en distintos aspectos de la vida cotidiana.

<http://extension.uned.es/actividad/20974>



#### Periodismo y moda, un recorrido por la historia y las expresiones culturales de la moda contemporánea

Del 2 al 4 de junio de 2020

A diferencia de otros países, durante años, el periodismo de moda ha sido tradicionalmente ninguneado por la profesión, debido a prejuicios que lo han considerado carente de interés por considerarlo frívolo.

<http://extension.uned.es/actividad/22069>



#### Aprende a emprender (Nivel I)

Del 29 de mayo al 12 de junio de 2020

Actividad teórico-práctica enfocada a aprender y desarrollar habilidades básicas y generales, necesarias para emprender.

<http://extension.uned.es/actividad/22362>

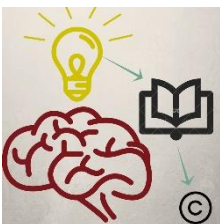

#### Curso básico sobre Propiedad Intelectual

Del 1 al 5 de junio de 2020

Introducción al mundo de los Derechos de Autor. Normativa aplicable, conceptos y fundamentos jurídicos básicos. Conocimientos mínimos para identificar e interpretar situaciones donde entra en juego la Propiedad Intelectual.

<http://extension.uned.es/actividad/21955>



## Afrontamiento y resolución de conflictos en la vida cotidiana

Del 19 de mayo al 30 de junio de 2020 (nuevas fechas)

Los conflictos son inherentes a las relaciones humanas. Vivimos en un mundo plural, caracterizado por la diferencia de percepciones, principios, valores, intereses y deseos, a veces contrapuestos.

<http://extension.uned.es/actividad/20914>



## Curso Superior Universitario Mediación Escolar, Mediación Sanitaria y Mediación Intercultural (Edición 2020) (Nueva edición)

Del 22 de mayo al 12 de junio de 2020

La situación actual de crisis económica y social, la complejidad de las relaciones interpersonales, la aparición de nuevos actores sociales y la conversión de las instituciones en escenarios con nuevos significados, justifican la necesidad de formar a profesionales polivalentes en los distintos ámbitos de la mediación.

<https://extension.uned.es/actividad/20979>



## Todo lo que necesitas saber de derecho laboral para tu día a día. Curso gratuito desde abril 2020

Del 22 de abril al 24 de junio de 2020

Conceptos prácticos de derecho laboral. Introducción a conceptos básicos de la relación contractual entre trabajador/a y empleador/a.

<http://extension.uned.es/actividad/22315>



## La construcción de la Unidad Europea (1945-2004)

Del 20 de mayo al 1 de julio de 2020 (Nuevas fechas)

A mediados del siglo XX, tras décadas de rivalidad y luchas bélicas, se sentaron las bases para la materialización de una idea hasta entonces utópica: la unidad de los europeos.

<http://extension.uned.es/actividad/20896>