



BOLETIN DE PROGRAMACIÓN AUDIOVISUAL:

CEMAV

La programación de radio y televisión de la UNED es emitida por RNE (Radio3, Radio 5 y Radio Exterior de España), por La 2 de TVE (<http://www.rtve.es/uned>) y por el canal Internacional de TVE. Además, se encuentra siempre disponible, en la plataforma multimedia <http://www.canal.uned.es>.

También se difunde a través de otros canales de difusión Multimedia:



CADENA CAMPUS

Cadena Campus es la plataforma audiovisual de la UNED que gestiona los contenidos digitales generados a través de la herramienta AVIP desarrollada por INTECCA. Gestiona contenidos digitales de todas las áreas de conocimiento en los niveles académico, de formación continua, extensión universitaria y desarrollo cultural que se producen tanto en la Sede Central como en los Centros Asociados.

Cadena Campus pretende proporcionar, además de servicios de todo orden para el estudiante de la UNED, contenidos digitales de interés general para la población.



CEMAV

PROGRAMA DE TV UNED

Emitidos en La 2 de TVE, los días **28, 29 de febrero y 1 de marzo** de 2020



La escaleta del programa UNED es la siguiente:

Viernes de 10:00 a 11:00

- La sangre no es agua
- Psicología en primera persona. María Rosa Andújar
- Noticias. Colección "Pensar nuestro tiempo"
- 1939 El exilio republicano español

Sábado de 07:30 a 08:00

- 1939 El exilio republicano español

Domingo de 07:30 a 08:00

- Noticias. Colección "Pensar nuestro tiempo"
- Psicología en primera persona. María Rosa Andújar
- La sangre no es agua

La sangre no es agua

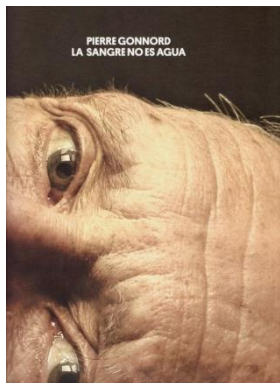

La sangre no es agua es un proyecto fotográfico y testimonial, en el que Pierre Gonnord retrata a los últimos supervivientes del Exilio Republicano Español y a sus descendientes. A través de 23 retratos y de los testimonios recogidos a lo largo del proceso de trabajo, Pierre intenta definir una cartografía de la memoria, un poco más equilibrada con los hechos históricos y con las vivencias de sus protagonistas.

Participan: Pierre Gonnord. Artista visual, Comisario de la Exposición; Carmen Fernández Ortiz. Historiadora del Arte y Comisaria de la Exposición; Leandro Polo. Superviviente del Exilio Republicano Español; Luis Miguel Polo. Hijo de Leandro Polo.

Psicología en primera persona. María Rosa Andújar

Con la serie “Psicología en primera persona” la UNED trata de visibilizar los diferentes campos de especialización en los que las psicólogas y psicólogos pueden desarrollar su carrera profesional. En esta cápsula nos habla María Rosa Andújar, psicóloga especialista en coaching.



Noticias. Colección "Pensar nuestro tiempo"



“Pensar nuestro tiempo” se remonta al 8ª congreso de la Sociedad Académica de Filosofía de España en colaboración con la Cátedra Internacional de Investigación en Hermenéutica Crítica: “Historia, topoi, éxodos, in memoriam Eugenio Trías”. Las investigaciones sobre historia de la filosofía y geopolítica sentaron las bases de esta colección editada entre otros por la catedrática de Filosofía Teresa Oñate.

Participan: M^a Teresa Oñate Zubía. Catedrática de Filosofía UNED; Valerio Rocco. Profesor de Filosofía de la UAM y director del Círculo de Bellas Artes de Madrid; Delia Manzanero. Profesora de Filosofía de la Universidad Juan Carlos I y directora de la revista "Bajo Palabra".

1939 El exilio republicano español

En 1939, cuando el general Franco decreta el final de la guerra, comienza el exilio de cerca de medio millón de republicanos vencidos que, atravesando la frontera francesa, van a intentar salvar la vida. Este año supone, por tanto, una ruptura traumática con nuestra tradición cultural, intelectual, política y democrática, fundamentalmente, con nuestra memoria republicana.



El espacio de La Arquería de Nuevos Ministerios ha congregado en una gran muestra, tres aproximaciones al exilio, a través de más de 300 piezas de obra plástica, reproducciones fotográficas y publicaciones, que reflejan las manifestaciones culturales, artísticas y literarias más importantes de quienes vivieron y documentaron este éxodo.

Participantes: Juan Manuel Bonet. Comisario de la Exposición, Crítico de Arte y Literatura; Manuel Aznar. Asesor científico de la Exposición y Catedrático de literatura española contemporánea en la UAB; Idoia Murga. Asesora científica de la Exposición y Profesora de Historia del Arte UCM; Pierre Gonnord. Fotógrafo; María García Alonso. Profesora de Antropología UNED y Subdirectora CEME Centro de Estudios de Migraciones y Exilios.

PROGRAMAS DE RADIO – UNED

EN RADIO EXTERIOR DE ESPAÑA

Heliotropo

- Los Vinagres

Domingo, 1 de marzo, a las 00:15 horas

Los Vinagres vuelven por la puerta grande. “Pa que te quedes conmigo” es el himno más punk que jamás tendrá el reguetón. Es el primer tema nuevo que escuchamos desde que publicaran su anterior disco Los Volcanes con temas como "verbenita" o "Los volcanes se duermen". Y es que ellos son volcánicos, como su isla natal de La Palma, y como el cóctel de estilos musicales que mezclan en sus singles, volcánicos como la energía que contagian en sus directos.

Participa: Sergio Acosta Sánchez, músico; Roberto Gómez Acosta, cantante; Abel Lorenzo Gómez, músico y compositor.

Dirección y presentación: Isabel Baeza.

PROGRAMAS DE RADIO – UNED

EN RADIO 5 – Marzo 2019

Respuestas de la Ciencia



¿Quién fue John Dalton?

John Dalton fue un prestigioso científico británico que tenía un defecto en la visión que le impedía distinguir ciertos colores.

Soledad Esteban Santos, profesora de la Facultad de Ciencias de la UNED

¿Cuántos pollos puede haber en un nido de búho real?

Generalmente menos de cuatro. Ha habido casos de cinco o seis. En Sierra Morena, he visto hasta tres o cuatro huevos o pollos en un nido. En el Refugio de Montejo y cerca, suele haber uno o dos; allí sólo he conocido 15 casos de un nido con tres pollos, en 44 años.

Dr. Fidel José Fernández y Fernández-Arroyo, Profesor Titular de Análisis Matemático de la UNED

¿Qué es la retina?

La retina es un mosaico de células nerviosas sensibles a la luz que tapiza la semiesfera posterior de cada uno de los globos oculares de los vertebrados.

Pedro Raúl Montoro, profesor de Psicología de la percepción de la UNED

¿Cómo organizó Mendeléyev los elementos químicos en la tabla periódica?

La posición concreta de cada uno de los elementos del sistema periódico está íntimamente relacionada con sus propiedades fisicoquímicas.

Mercedes de la Fuente, profesora del Departamento de Ciencias y Técnicas Fisicoquímicas de la UNED.

¿Qué es la intolerancia a la lactosa?

La intolerancia a la lactosa es un malestar abdominal que sentimos debido a la carencia de lactasa en el organismo.

María Luisa Rojas Cervantes, catedrática de Química Inorgánica de la UNED

Preguntas a la Historia



¿Cómo riman las palabras esdrújulas?

La rima de las palabras esdrújulas en consonante es normal, sin embargo la asonante presenta peculiaridades, ya que puede rimar con palabras llanas eliminando la sílaba postónica.

Clara Martínez Cantón, profesora de Teoría de la Literatura de la UNED

¿Desaparecerán todos los glaciares con el cambio climático?

Hace aproximadamente 700 millones de años prácticamente toda la Tierra estuvo cubierta por glaciares, y ha habido etapas en las que desaparecieron casi completamente.

Ramón Pellitero Ondicol, profesor del departamento de geografía de la UNED

¿Quién sería el artista más conocido de la historia del arte egipcio?

Probablemente el artista más conocido de la historia del arte egipcio sea el creador del famoso busto de Nefertiti, considerada como una de las grandes obras maestras del arte egipcio.

Inmaculada Vivas Sáinz, profesora del Departamento de Historia del Arte de la UNED

¿Quién fue el descubridor de las estructuras gramaticales propias de cada lengua?

El primer filósofo que afirma explícitamente que cada lengua tiene estructuras gramaticales propias es John Locke.

José Ramón Carriazo Ruiz, profesor de lengua española de la UNED

¿Quién fue Hildegarda de Bingen?

Hildegarda fue una abadesa benedictina alemana del siglo XII, declarada santa y doctora de la Iglesia por el Papa Benedicto XVI en 2012.

Beatriz Comella Gutiérrez, profesora de Historia de la Educación de la UNED

PROGRAMAS DE RADIO – UNED

EN RADIO 3 "Sin distancias"



Martes, 25 de febrero de 2020

| | |
|---------------------|--|
| <p>05:00</p> | <p>Educación</p> <p>Sociedad Española de Pedagogía. XVII Congreso Nacional y IX Iberoamericano de Pedagogía</p> <p><i>Gonzalo Jover Olmeda, catedrático de Teoría de la Educación (UCM), presidente de la Sociedad Española de Pedagogía (SEP); Arturo Galán González, catedrático de Métodos de Investigación y Diagnóstico en Educación (UNED), director/editor jefe de Bordón. Revista de Pedagogía (SEP); Ernesto López Gómez, profesor de la Facultad de Educación (UNED), secretario general de la SEP.</i></p> <p>La educación en red. Realidades diversas, horizontes comunes. XVII Congreso Nacional y IX Iberoamericano de Pedagogía</p> <p><i>Miguel Ángel Santos Rego, catedrático de Teoría de la Educación (Universidad de Santiago de Compostela), presidente del comité organizador de este Congreso de la SEP.</i></p> <p>XVII Congreso Nacional y IX Iberoamericano de Pedagogía, en Santiago de Compostela</p> <p><i>María del Mar Lorenzo Moledo, profesora de Pedagogía de la Universidad de Santiago de Compostela, vicepresidenta del comité organizador de este Congreso de la SEP.</i></p> |
| <p>06:00</p> | <p>Cierre</p> |

Miércoles, 26 de febrero de 2020

| | |
|--------------|--|
| 05:00 | <p>Filología Cuarenta años de los estudios filológicos de doctorado <i>José Nicolás Romera Castillo, catedrático Facultad de Filología, UNED.</i></p> <p>Curso MOOC: Puertas Abiertas <i>M^a Elena Bárcena Madera; Beatriz Sedano Cuevas.</i></p> <p>Almudena Grandes: Doctora <i>honoris causa</i>. <i>Laudatio</i> <i>Julio Francisco Neira Jiménez, catedrático de Literatura Española. Facultad de Filología, UNED.</i></p> |
| 06:00 | Cierre |

Jueves, 27 de febrero de 2020

| | |
|--------------|--|
| 05:00 | <p>Psicología Nuevos retos en sociedades globalizadas: Adaptación de tests <i>Francisco Pablo Holgado Tello, profesor de Psicometría (UNED); Susana Sanduvete Chaves, profesora de Metodología de la Universidad de Sevilla; Salvador Chacón Moscoso, profesor de Metodología de la Universidad de Sevilla.</i></p> |
| 06:00 | Cierre |

Viernes, 28 de febrero de 2020

| | |
|--------------|--|
| 05:00 | <p>Euroconexión El Parlamento Europeo condena de forma rotunda las “zonas libres LGTBI” en Polonia. Universitat de València</p> <p>Derecho Control de riesgo: El Principio de precaución <i>Justo Lisandro Corti Varela, profesor de Derecho Internacional Público.</i></p> <p>Euroconexión Más Europa, ¡Unida!. Entrevista a Enrique Barón. UNED <i>Enrique Barón Crespo, expresidente del Parlamento Europeo.</i></p> |
| 06:00 | Cierre |

Sábado, 29 de febrero de 2020

| | |
|--------------|---|
| 05:00 | <p>Psicología No hay dos iguales: La Psicología diferencial del S.XXI <i>Roberto Colom Marañón, catedrático de Psicología diferencial en la Universidad Autónoma de Madrid; María José Contreras Alcalde, profesora del Departamento de Psicología Básica I (UNED); Pedro Raúl Montoro Martínez, profesora del Departamento de Psicología Básica I (UNED).</i></p> <p>Educación Gamificación y aprendizaje ubicuo en Educación Primaria. Proyecto I+D+i <i>M^a Luisa Sevillano García, catedrática de Didáctica y Organización Escolar, UNED. IP del Proyecto GAUBI; Esteban Vázquez Cano, profesor de la Facultad de Educación, UNED. IP del Proyecto GAUBI.</i></p> |
| 06:00 | Cierre |

Domingo, 1 de marzo de 2020

| | |
|--------------|---|
| 05:00 | <p>Filología Hospitalidad y Cine Europeo <i>Cristina Garrigós González, catedrática de universidad, Departamento de Filologías Extranjeras y sus Lingüísticas, Facultad de Filología, UNED; Jorge Diego Sánchez, profesor, Universidad de Salamanca; Paula Barba Guerrero, profesora, Universidad de Salamanca.</i></p> <p>Poetas en la radio: Rosa Lentini. 2^a parte <i>Ana Isabel Zamorano Rueda, profesora del Departamento de Filologías Extranjeras y sus Lingüísticas, Facultad de Filología UNED; Rosa Lentini, editora, traductora.</i></p> |
| 06:00 | Cierre |

Lunes, 2 de marzo de 2020

| | |
|--------------|---|
| 05:00 | <p>Espacios Abiertos Giuseppe Impastato. Memoria de un hombre bueno <i>Isabel Martín Salinas, escritora.</i></p> <p>Trabajo Social Violencia de Género: Tradiciones Nocivas, Femicidio <i>Rubén Darío Torres Kumbrian, profesor Trabajo Social (UNED); Jesús Pérez Viejo, director de la Red His Pol.</i></p> <p>Geografía e Historia Islamic Legacy <i>Antonio Urquizar Herrera, profesor de Historia del Arte (UNED); Borja Franco Llopis, profesor de Historia del Arte (UNED).</i></p> |
| 06:00 | Cierre |

CADENA CAMPUS

Algunos eventos difundidos a través de la Plataforma AVIP



Prevención de los delitos de odio, xenofobia y violencia contra las personas

Del 2 al 4 de marzo de 2020

En este curso se aprenderán los diferentes tipos de manifestaciones de odio, xenofobia, islamofobia, homofobia y otros delitos que atentan contra la dignidad de las personas.

<http://extension.uned.es/actividad/20707>



Guía práctica para elaborar y presentar un TFG

Del 2 al 5 de marzo de 2020

El curso proporciona información general sobre la elaboración de trabajos de Fin de Grado (TFG) y Fin de Máster (TFM). Su elaboración es específica para cada Facultad.

<https://extension.uned.es/actividad/21723>

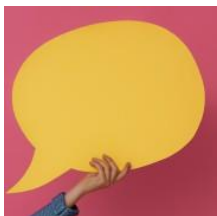

El cómic como herramienta de comunicación

Del 28 al 29 de febrero de 2020

Más allá de los tebeos clásicos que nos hacían reír en nuestra infancia el cómic es un lenguaje con unas características tan únicas que puede ser utilizado en cualquier ámbito comunicativo.

<http://extension.uned.es/actividad/20994>



Prevención de la Psicopatología en tiempos de crisis: El coaching como respuesta de intervención trasversal

Del 27 de febrero al 6 de marzo de 2020

El presente curso pretende dar una visión amplia y transversal de la necesidad de un abordaje desde un conocimiento complejo de lo interpersonal en las organizaciones, sus bondades y sus patologías. Así como de su intervención desde el ámbito de la educación, de la salud, de la sociología, de la psicología de la clínica y desde la psicología social.

<http://extension.uned.es/actividad/21227>



Cómo elaborar Planes de Igualdad para empresas e instituciones

Del 27 de febrero al 2 de abril de 2020

Esta formación está destinada a establecer las bases para elaborar un plan de igualdad de oportunidades para las empresas (públicas y privadas) e instituciones, así como implementar la perspectiva de género.

<http://extension.uned.es/actividad/20325>



Agricultura orgánica: de la protesta a la propuesta

28 de febrero de 2020

Experiencias sobre cómo miles de Agricultores desde pequeña a gran escala en países desarrollados y subdesarrollados son capaces de producir alimentos sanos, practicando una Agricultura Orgánica que respeta las sociedades y todas las culturas por igual, lejos de multinacionales y potenciando las economías locales.

<https://extension.uned.es/actividad/21794>



Comunicación y marketing 4.0. Del Branded content al personal branding

Del 2 de marzo al 27 de abril de 2020

Comunicación y marketing 4.0. Del Branded content al personal branding.

<http://extension.uned.es/actividad/21706>



Intervención en comunicación y conducta en trastornos de espectro autista (TEA)

Del 27 de febrero al 24 de marzo de 2020

En los Trastornos de Espectro Autista se presentan alteraciones muy significativas en el área de la comunicación, tanto a nivel comprensivo como a nivel expresivo. Estas alteraciones son cualitativas, no dándose en el mismo gradiente y forma en todos los casos. Hacer una buena valoración de estas alteraciones va a llevar a tomar unas medidas de corrección y de intervención que son individualizadas para cada persona.

<http://extension.uned.es/actividad/21189>