



BOLETIN DE PROGRAMACIÓN AUDIOVISUAL:

CEMAV

La programación de radio y televisión de la UNED es emitida por RNE (Radio3, Radio 5 y Radio Exterior de España), por La 2 de TVE (<http://www.rtve.es/uned>) y por el canal Internacional de TVE. Además, se encuentra siempre disponible, en la plataforma multimedia <http://www.canal.uned.es>.

También se difunde a través de otros canales de difusión Multimedia:



CADENA CAMPUS

Cadena Campus es la plataforma audiovisual de la UNED que gestiona los contenidos digitales generados a través de la herramienta AVIP desarrollada por INTECCA. Gestiona contenidos digitales de todas las áreas de conocimiento en los niveles académico, de formación continua, extensión universitaria y desarrollo cultural que se producen tanto en la Sede Central como en los Centros Asociados.

Cadena Campus pretende proporcionar, además de servicios de todo orden para el estudiante de la UNED, contenidos digitales de interés general para la población.



CEMAV

PROGRAMA DE TV UNED

Emitidos en La 2 de TVE, los días **22, 23 y 24 de noviembre** de 2019



La escaleta del programa UNED es la siguiente:

Viernes de 10:00 a 11:00

- 25 Minutos de conversación con el Exmo. Sr. Embajador de Armenia en España
- Noticias. Colección "Pensar nuestro tiempo"
- "No lo saben pero lo hacen. Textos sobre cine y estética de György Lukács"
- Antropología en Primera Persona. Luisa González Saavedra
- "Hermenéuticas contra la violencia" con Teresa Oñate

Sábado de 07:30 a 08:00

- "Hermenéuticas contra la violencia" con Teresa Oñate
- Antropología en Primera Persona. Luisa González Saavedra
- "No lo saben pero lo hacen. Textos sobre cine y estética de György Lukács"

Domingo de 07:30 a 08:00

- Noticias. Colección "Pensar nuestro tiempo"
- 25 Minutos de conversación con el Exmo. Sr. Embajador de Armenia en España

25 Minutos de conversación con el Exmo. Sr. Embajador de Armenia en España



A lo largo de la entrevista, el embajador de Armenia en España, hace un recorrido histórico sobre distintos aspectos políticos y sociales de su país. También se abordan las relaciones diplomáticas y comerciales que Armenia mantiene con España.

Noticias. Colección "Pensar nuestro tiempo"

“Pensar nuestro tiempo” se remonta al 8ª congreso de la Sociedad Académica de Filosofía de España en colaboración con la Cátedra Internacional de Investigación en Hermenéutica Crítica: “Historia, topoi, éxodos, in memoriam Eugenio Trías”. Las investigaciones sobre historia de la filosofía y geopolítica sentaron las bases de esta colección editada entre otros por la catedrática de Filosofía Teresa Oñate.



Participan: M^a Teresa Oñate Zubía. Catedrática de Filosofía UNED; Valerio Rocco. Profesor de Filosofía de la UAM y director del Círculo de Bellas Artes de Madrid; Delia Manzanero. Profesora de Filosofía de la Universidad Juan Carlos I y directora de la revista "Bajo Palabra".

"No lo saben pero lo hacen. Textos sobre cine y estética de György Lukács"

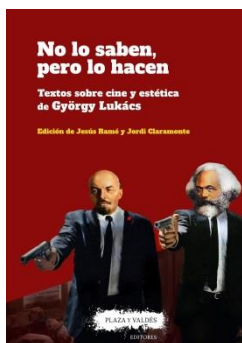

En el programa de hoy contamos con la participación de Jordi Claramonte, profesor de estética y teoría del arte en la Universidad Nacional de Educación a Distancia y con Jesús Ramé, otra persona apasionada por la estética fílmica y la comunicación audiovisual.

Ambos han participado en la edición de un libro muy que va precisamente de esto: estética, cine y filosofía. Parece complicado pero ellos lo explican muy bien. Vamos a intentar entender por qué...

Participan: Jordi Claramonte Arrufat. Editor del libro "No lo saben pero lo hacen"; Jesús Ramé López. Editor del libro "No lo saben pero lo hacen".

Antropología en Primera Persona. Luisa González Saavedra

Con la serie “Antropología en primera persona” la UNED trata de visibilizar los diferentes campos de especialización profesional en esta disciplina. En este capítulo nos habla Luisa González Saavedra, directora de la Residencia de Menores La Berzosa, en Berzosa del Lozoya. Amplia trayectoria académica como filósofa y antropóloga americanista. Ha realizado trabajo de campo etnográfico en la Amazonía Peruana con los Shawi sobre cuerpo y enfermedad.

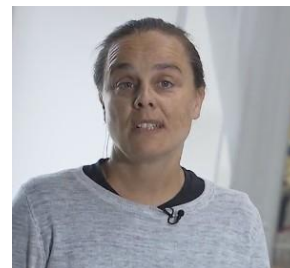

Participa: Luisa González Saavedra directora de la Residencia de Menores La Berzosa, en Berzosa del Lozoya.

"Hermenéuticas contra la violencia" con Teresa Oñate



La catedrática de Filosofía de la UNED Teresa Oñate presenta la colección “Hermenéuticas contra la violencia”, un recorrido por la obra teórica de esta influyente pensadora, un viaje a través de sus diálogos y de sus debates con maestros y pupilos, con los que se trata de construir un discurso plural, abierto, empático, alejado del dogma y del positivismo, atributos todos imprescindibles para comprender el sentido de uno de las teorías del conocimiento que más ha aportado al desarrollo de la filosofía en las últimas décadas.

Participan: M^a Teresa Oñate Zubía. Catedrática de Filosofía UNED; Ignacio Escutia Domínguez. Coeditor e investigador de Hercritia; Alba Jiménez. Profesora de la facultad de Filosofía Universidad Complutense de Madrid.

PROGRAMAS DE RADIO – UNED

EN RADIO EXTERIOR DE ESPAÑA

Heliotropo

- Lo íntimo. María Muñoz

Domingo, 24 de noviembre, a las
00:15 horas

María Muñoz nos presenta su último disco "Lo íntimo", un trabajo personal que incluye canciones propias, otras compuestas por autores mexicanos y alguna versión. El mundo interior de la artista alrededor de sus preferencias musicales, el bolero, la bossa o la ranchera con su delicada manera de hacer. Un homenaje a Moncho con quién grabó "Quién dijo", precioso bolero que refleja a María.

Participa: María Muñoz, cantante.

Dirección y presentación: Isabel Baeza.

PROGRAMAS DE RADIO – UNED

EN RADIO 5 – Noviembre 2019

Respuestas de la Ciencia



¿Por qué se tienen sueños?

Cuando la corteza cerebral se desincroniza y activa por impulsos autogenerados, se crean escenarios y personajes cuya vivencia es la experiencia subjetiva de soñar.

Francisco Claro Izaguirre, profesor de Psicobiología de la UNED

¿Qué es la microfluídica?

Es la ciencia y tecnología de los sistemas que procesan o manipulan volúmenes de fluidos por debajo de la milmillonésima parte de un litro, usando canales que van desde decenas hasta cientos de micras.

Agustín González Crevillén, profesor del departamento de ciencias analíticas de la UNED

¿Qué son los glaciares y cuántos quedan en España?

Un glaciar es una masa de hielo formada por la compactación de capas sucesivas de nieve, así como la recongelación de agua líquida.

Ramón Pellitero, profesor del departamento de Geografía de la UNED

¿Quién era Orfila?

En los callejeros de algunas ciudades aparece este nombre, pero ¿sabemos quién era Orfila?

Soledad Esteban Santos, profesora de la Facultad de Ciencias de la UNED

¿Cuáles son los primeros parques nacionales y otros espacios protegidos de España?

Los parques nacionales de Covadonga y Ordesa se crearon en 1918. Después, los del Teide y la Caldera de Taburiente (1954), Aigües Tortes y Lago de San Mauricio (1955), Doñana (1969, si bien la Reserva Biológica es de 1964), Tablas de Daimiel (1973), y Timanfaya (1974).

Dr. Fidel José Fernández y Fernández-Arroyo, profesor Titular de Análisis Matemático de la UNED

Preguntas a la Historia



¿Quién fue Guadalupe Ortiz Landázuri?

Nacida en Madrid, Guadalupe Ortiz de Landázuri (1916- 1975), fue una mujer pionera y emprendedora en varios ámbitos.

Beatriz Comella Gutiérrez, profesora de Historia de la Educación de la UNED

¿Cuál fue el primer atlas lingüístico publicado sobre el español?

El primer atlas lingüístico publicado sobre el español fue el Atlas Lingüístico y Etnográfico de Andalucía, comúnmente conocido entre los especialistas como ALEA.

Carolina Julià Luna, profesora de Lengua Española de la UNED

¿Quiénes eran y a qué se dedicaban los áscaris?

Los áscaris o guardias coloniales indígenas eran los encargados, entre otros asuntos, de presidir los juicios, llamados palabras, sobre litigios particulares de los miembros de la etnia fang en la Guinea española de la primera mitad del siglo XX.

José Ramón Carriazo Ruiz, profesor de lengua española de la UNED

¿Cómo aprendían los artistas del antiguo Egipto?

Los artistas egipcios se entrenaban bajo la supervisión de un maestro, que les instruía y les enseñaba las técnicas durante su etapa como aprendices, siempre dentro de un verdadero trabajo en equipo.

Inmaculada Vivas Sáinz profesora del Departamento de Historia del Arte de la UNED

¿Qué es una anáfora?

La anáfora es una de las figuras de repetición más habituales. Consiste en la repetición a distancia de una palabra, o de varias, en posición inicial de versos o enunciados consecutivos.

Rosa M^a Aradra, profesora de Teoría de la Literatura de la UNED

PROGRAMAS DE RADIO – UNED

EN RADIO 3 "Sin distancias"



Martes, 19 de noviembre de 2019

05:00	<p>Educación</p> <p>Las neurociencias en la educación y la didáctica, mitos y realidad <i>Ramón F Ferreiro Gravié, profesor emérito de la Nova Southeastern University (EE.UU.).</i></p> <p>El Derecho de participación, 30 años de la Convención sobre los Derechos del Niño <i>Miguel Melendro Estefanía, profesor de la Facultad de Educación de la UNED; Lourdes Gaitán Muñoz, doctora en Sociología y diplomada en Trabajo Social; Carolina Videtta, profesora de la Facultad de Derecho, Universidad de Buenos Aires, Argentina.</i></p>
06:00	Cierre

Miércoles, 20 de noviembre de 2019

05:00	<p>Filología</p> <p>Hospitalidad y Cine Europeo <i>Cristina Garrigós González, catedrática de universidad, Departamento de Filologías Extranjeras y sus Lingüísticas, Facultad de Filología, UNED; Jorge Diego Sánchez, profesor, Universidad de Salamanca; Paula Barba Guerrero, profesora, Universidad de Salamanca.</i></p> <p>Poetas en la radio: Rosa Lentini (2ª parte) <i>Ana Isabel Zamorano Rueda, profesora del Departamento de Filologías Extranjeras y sus Lingüísticas, Facultad de Filología UNED; Rosa García Rayego, profesora de Filología inglesa UCM, poeta y crítica literaria; Rosa Lentini, poeta, editora, traductora (España).</i></p>
06:00	Cierre

Jueves, 21 de noviembre de 2019

05:00	<p>Psicología Redescubrimiento de las relaciones interpersonales <i>Elena Gaviria Stewart, profesora del Departamento de Psicología Social y de las Organizaciones de la UNED; José Francisco Morales Domínguez, catedrático de Psicología Social (Dpto. de Psicología Social), UNED.</i></p> <p>Psicohistoria, Método Científico y Experiencia Interna: Recordando al profesor Pinillos en la radio <i>Enrique Lafuente Niño, profesor de Historia de la Psicología de la UNED.</i></p>
06:00	Cierre

Viernes, 22 de noviembre de 2019

05:00	Programa a determinar
06:00	Cierre

Sábado, 23 de noviembre de 2019

05:00	<p>Política y Sociología La revolución tranquila <i>Bruno Estrada López, economista, adjunto al secretario general de CC.OO. Codirector del Máster en Relaciones Laborales de la UNED.</i></p> <p>Informática Bienvenida a los nuevos estudiantes ETS. de Ingeniería Informática UNED <i>Rafael Martínez Tomás, director de la Escuela, ETSII; Rafael Pastor Vargas, subdirector de Tecnología de la Escuela, ETSII; Margarita Bachiller Mayoral, subdirectora de Ordenación Académica de la Escuela, ETSII; Juan Martínez Romo, secretario académico de la Escuela de la Escuela, ETSI; Miguel Rodríguez Artacho, subdirector de estudiantes de la Escuela, ETSII.</i></p>
06:00	Cierre

Domingo, 24 de noviembre de 2019

05:00	<p>Educación</p> <p>Programa de Postgrado y Desarrollo Profesional sobre Intervención desde la Educación Social en el sistema educativo, 2019-2010 <i>Ana María Martín Cuadrado, profesora de la Facultad de Educación , coordinadora del GID PiP, codirectora del Programa Modular, UNED; Rubén Jiménez Jiménez, educador social, pedagogo, codirector del Programa Modular, CGCEES.</i></p> <p>Proyecto ALUMNI de la UNED <i>M^a Ángeles González Galán, delegada del Rector para el Proyecto ALUMNI de la UNED, profesora de la Facultad de Educación.</i></p> <p>ALUMNI UNED, Jesusa Matesanz Sanz <i>M^a Ángeles González Galán, profesora de la Facultad de Educación UNED, delegada del Rector Proyecto ALUMNI; Jesusa Matesanz Sanz, maestra jubilada, licenciada en Ciencias de la Educación por la UNED; Isabel M^a Abellán Matesanz, letrada de las Cortes Generales, licenciada en Filología española por la UNED.</i></p>
06:00	Cierre

Lunes, 25 de noviembre de 2019

05:00	<p>Acceso</p> <p>Reescrituras de Shakespeare: La última versión del rey Lear</p> <p>Geografía e Historia</p> <p>Pintando al converso. La imagen del morisco en la Península Ibérica <i>Borja Franco Llopis, profesor de Historia del Arte (UNED).</i></p> <p>Acceso</p> <p>Longitud Meridiana: Del reloj al GPS <i>Daniel Rodríguez Pérez, profesor de Física (UNED); Cristina María Santa Marta Pastrana, profesora de Física (UNED).</i></p>
06:00	Cierre

CADENA CAMPUS

Algunos eventos difundidos a través de la Plataforma AVIP



Cómics pro derechos humanos en el mundo árabe e islámico

Del 25 al 28 de noviembre de 2019

El presente curso analiza el activismo en favor de los Derechos Humanos en los países árabes e islámicos, llevado a cabo por diversos artistas del cómic a través de sus obras y creaciones.

<http://extension.uned.es/actividad/20785>

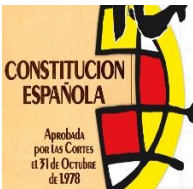

Curso básico sobre la Constitución Española y la legislación administrativa

Del 14 al 29 de noviembre de 2019

El primer bloque se dedica al estudio de la Constitución española. Estudio que parte de una primera unidad en la se explica el proceso constituyente, sus caracteres y su estructura.

<https://extension.uned.es/actividad/19932>



Comunicar para seducir

Del 14 al 31 de diciembre de 2018

Comunicar va más allá de lo que decimos con las palabras. Un complejo proceso integrado por habilidades, personalidad y emociones cargan de contenido tanto lo que decimos como lo que nos dicen.

<https://extension.uned.es/actividad/17097>



Método GROW de Coaching y felicidad en el trabajo como método de rendimiento efectivo

22 de noviembre de 2019

Presentación de la 15 edición de la Certificación Internacional en Coaching. Las personas felices trabajan de mejor forma, contagian entusiasmo a sus compañeros y generan un entorno agradable en el que realizar las tareas asignadas se vuelve mucho más sencillo. Sin embargo, no siempre es fácil ser feliz en el trabajo.

<http://extension.uned.es/actividad/20339>



Mediación penal: Hacia la justicia restaurativa

Del 20 al 26 de noviembre de 2019

La Mediación Penal, impulsada por la directriz 2012/29 de la UE, tiene como uno de sus objetivos la Justicia Restaurativa que está teniendo cada vez mayor importancia, como medida alternativa al ingreso en prisión y como una forma de superación de los conflictos sociales y de no reincidencia de las personas que han cometido un delito, además está comenzando a tener una presencia creciente en la cultura penal y en las prácticas jurisprudenciales.

<http://extension.uned.es/actividad/20001>

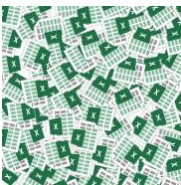

Curso cero: Excel (Sexta edición)

Del 22 al 30 de noviembre de 2019

La hoja de cálculo es uno de los programas de software más utilizados en las empresas. Muchas de las funciones incorporadas en la misma facilitan la resolución de problemas de gestión en forma sencilla, rápida y fiable.

<http://extension.uned.es/actividad/19873>

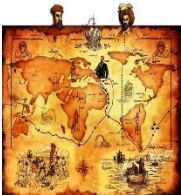

Una gesta para la Historia: 500 años de la Primera Vuelta al Mundo de Magallanes y Elcano

Del 22 al 23 de noviembre de 2019

Con motivo de la celebración del V Centenario de la circunnavegación a la tierra de Magallanes y Elcano, la UNED no ha querido dejar pasar la ocasión de celebrar tan magno acontecimiento. Con esta intención ha elaborado un curso exhaustivo donde se analizarán diversos aspectos de una de las hazañas más asombrosas de la humanidad.

<http://extension.uned.es/actividad/20469>



Las cookies, el discurso del odio, bulos, noticias falsas, fraudes y estafas. La "Netiqueta"

Del 22 de noviembre de 2019 al 17 de enero de 2020

Principales herramientas digitales: Redes Sociales, Blogs, Foros, Wikis.

<http://extension.uned.es/actividad/20422>