



BOLETIN DE PROGRAMACIÓN AUDIOVISUAL:

CEMAV

La programación de radio y televisión de la UNED es emitida por RNE (Radio3, Radio 5 y Radio Exterior de España), por La 2 de TVE (<http://www.rtve.es/uned>) y por el canal Internacional de TVE. Además, se encuentra siempre disponible, en la plataforma multimedia <http://www.canal.uned.es>.

También se difunde a través de otros canales de difusión Multimedia:



CADENA CAMPUS

Cadena Campus es la plataforma audiovisual de la UNED que gestiona los contenidos digitales generados a través de la herramienta AVIP desarrollada por INTECCA. Gestiona contenidos digitales de todas las áreas de conocimiento en los niveles académico, de formación continua, extensión universitaria y desarrollo cultural que se producen tanto en la Sede Central como en los Centros Asociados.

Cadena Campus pretende proporcionar, además de servicios de todo orden para el estudiante de la UNED, contenidos digitales de interés general para la población.



CEMAV

PROGRAMA DE TV UNED

Emitidos en La 2 de TVE, los días **27, 28 y 29 de septiembre** de 2019



La escaleta del programa UNED es la siguiente:

Viernes de 10:00 a 11:00

- El Instituto Cervantes: Luis García Montero, su director, dialoga con José Romera Castillo
- Psicólogos en Primera Persona. Isabel Cuéllar Flores
- Antropología en Primera Persona. Carlos Chana García
- Tetsuya Ishida. Autorretrato de otro. I Parte

Sábado de 07:30 a 08:00

- Tetsuya Ishida. Autorretrato de otro. I Parte
- Antropología en Primera Persona. Carlos Chana García

Domingo de 07:30 a 08:00

- Psicólogos en Primera Persona. Isabel Cuéllar Flores
- El Instituto Cervantes: Luis García Montero, su director, dialoga con José Romera Castillo

El Instituto Cervantes: Luis García Montero, su director, dialoga con José Romera Castillo



El Instituto Cervantes: Luis García Montero, su director, dialoga con José Romera Castillo. Durante el programa dialogan sobre los inicios del Instituto Cervantes, actividades formativas, culturales, centros en el extranjero, etc.

Participan: José Nicolás Romera Castillo. Catedrático de Literatura Española de la UNED; Luis García Montero. Poeta, escritor y director del Instituto Cervantes.

Psicólogos en Primera Persona. Isabel Cuéllar Flores

Con la serie “Psicología en primera persona” la UNED trata de visibilizar los diferentes campos de especialización en esta disciplina. En esta cápsula nos habla Isabel Cuéllar, psicóloga clínica del servicio de pediatría y neonatología del hospital clínico San Carlos. Una propuesta de Raúl Cabestrero Alonso.



Antropología en Primera Persona. Carlos Chana García



Con la serie “Antropología en Primera Persona” la UNED trata de visibilizar los diferentes campos de especialización profesional en esta disciplina.

En este capítulo nos habla Carlos Chana García, Antropólogo, Responsable Programa Infancia, Servicio Social Internacional y Restablecimiento del Contacto Familiar Cruz Roja Española.

Tetsuya Ishida. Autorretrato de otro. I Parte

En el programa de hoy, contamos con la participación de Suset Sánchez, licenciada en Historia del Arte por la Facultad de Artes y Letras de la Universidad de la Habana, y que forma parte del equipo de coordinación de la exposición “Tetsuya Ishida: autorretrato de otro”, organizada por el Museo Nacional Centro de Arte Reina Sofía.



De la mano de Suset, comenzamos esta minuciosa visita guiada, que nos descubre el sorprendente mundo de este artista japonés, desconocido para muchos, y que ahora gracias a esta retrospectiva sobre su obra, la primera que se hace fuera de su país, vamos a poder conocer.

Participa: Suset Sánchez. Coordinadora de la exposición.

PROGRAMAS DE RADIO – UNED

EN RADIO EXTERIOR DE ESPAÑA

Heliotropo

- Moncho Otero canta a Gloria Fuertes

Domingo, 29 de septiembre, a las
00:15 horas

El sello OECUS ha publicado el disco doble de Moncho Otero sobre los poemas musicalizados de Gloria Fuertes. Un disco grabado en el estudio de Antonio de Pinto y producido musicalmente por Antonio Toledo. Moncho Otero realizó recitales conjuntos con Gloria Fuertes entre los años 1996 y 1998. Por fin han visto la luz las magníficas musicalizaciones que realizó sobre la obra de Gloria Fuertes. En el disco se muestran parte de esas grabaciones y otros poemas de la poeta grabados en la actualidad. Una poesía poco conocida para el público en general y que merece todo el reconocimiento.

Participa: José Ramón Otero Sanz, compositor y cantante.

Dirección y presentación: Isabel Baeza.

CADENA CAMPUS

Algunos eventos difundidos a través de la Plataforma AVIP



XVIII Congreso Internacional sobre Patrimonio Geológico y Minero. XXII Sesión Científica de la SEDPGYM

Del 26 al 29 de septiembre de 2019

Patrimonio geológico y minero como instrumento de desarrollo territorial.

<http://extension.uned.es/actividad/20355>



La memoria, estrategias y reglas mnemotécnicas. Estudiar para no olvidar

Del 24 de septiembre al 13 de octubre de 2019

El curso tiene como objetivo que el alumno obtenga una comprensión de la memoria y de lo que ésta puede hacer, siendo consciente de los principios básicos que lo guiarán para mejorarla y consiguiendo un extenso repertorio de estrategias de aprendizaje y sistemas mnemotécnicos.

<https://extension.uned.es/actividad/18998>



Curso mediación civil, familiar y comunitaria

Del 30 de septiembre al 18 de octubre de 2019

La Mediación se ha convertido en una herramienta fundamental para nuestra sociedad, ya que cada vez juega un papel más importante la resolución de los conflictos de forma pacífica, fomentando el mutuo acuerdo.

<http://extension.uned.es/actividad/19863>



Excel elemental para empezar a usar correctamente una hoja de cálculo

Del 27 de septiembre al 19 de octubre de 2019

Curso enfocado para aquellas personas que han escuchado comentarios sobre Excel pero nunca se han atrevido a usarlo o no le saben sacar partido para el día a día.

<http://extension.uned.es/actividad/18956>



Coaching, cómo romper tus límites para conseguir objetivos

27 de septiembre de 2019

Presentación de la 15 edición de la Certificación Internacional en Coaching.

Hoy en día, dirigir un equipo en una empresa puede ser una tarea complicada, y más aún si la cualificación de la persona que se dedique a ello no está orientada a tal fin.

<https://extension.uned.es/actividad/20336>

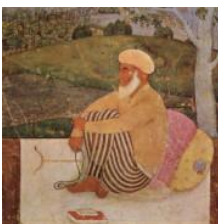

El silencio del alma. Meditación, contemplación e iluminación en las tradiciones místicas de la antigüedad a nuestros días

Del 25 al 27 de septiembre de 2019

Este curso de verano analiza las diversas experiencias y métodos de meditación y recogimiento practicados en diversas tradiciones religiosas y filosóficas, destinados a alcanzar el silencio del pensamiento y facilitar el recogimiento del alma sobre sí misma, la contemplación y el ascenso hacia la iluminación como estado no dual.

<http://extension.uned.es/actividad/19383>



Jornada de Bienvenida a los Estudiantes – 2019

24 de septiembre de 2019

La UNED de Tudela celebra el próximo 24 de septiembre, a las 19:30 horas, una Jornada de Bienvenida al nuevo curso 2019/2020. En la misma, se informará a los estudiantes de los servicios existentes con el fin de facilitar su adaptación a la metodología UNED.

<http://extension.uned.es/actividad/20105>



Pluralismo, partidos y garantías en la estabilidad para la formación de gobiernos

26 de septiembre de 2019

Actividad realizada en el marco del Proyecto de Investigación DER2017 - 84733-R: Partidos políticos: origen, función y revisión de su estatuto constitucional.

<https://extension.uned.es/actividad/20207>