BOLETIN DE PROGRAMACIÓN AUDIOVISUAL:

CEMAV

La programación de radio y televisión de la UNED es emitida por RNE (Radio3, Radio 5 y Radio Exterior de España), por La 2 de TVE (http://www.rtve.es/uned) y por el canal Internacional de TVE. Además, se encuentra siempre disponible, en la plataforma multimedia http://www.canal.uned.es.

También se difunde a través de otros canales de difusión Multimedia:

CADENA CAMPUS

Cadena Campus es la plataforma audiovisual de la UNED que gestiona los contenidos digitales generados a través de la herramienta AVIP desarrollada por INTECCA. Gestiona contenidos digitales de todas las áreas de conocimiento en los niveles académico, de formación continua, extensión universitaria y desarrollo cultural que se producen tanto en la Sede Central como en los Centros Asociados.

Cadena Campus pretende proporcionar, además de servicios de todo orden para el estudiante de la UNED, contenidos digitales de interés general para la población.

CEMAV

PROGRAMA DE TV UNED

Emitidos en La 2 de TVE, los días 11, 12 y 13 de diciembre de 2015

La escaleta del programa UNED es la siguiente:

Viernes de 10:00 a 11:00

- Canadá: diversidad, innovación y seguridad
- Noticias. Sorolla. Arte de la Luz
- Noticias. Investigadoras en la Luz y en las Tecnologías de la Luz
- Lactancia Materna. ¿Cómo hacer que las cosas sucedan?

Sábado de 07:30 a 08:00

- Lactancia Materna. ¿Cómo hacer que las cosas sucedan?
- Noticias. Investigadoras en la Luz y en las Tecnologías de la Luz
- Noticias. Sorolla. Arte de la Luz

Domingo de 07:30 a 08:00

- Canadá: diversidad, innovación y seguridad

Canadá: diversidad, innovación y seguridad

Canadá es un país ejemplar que ha sabido fusionar elementos de la tradición europea y estadounidense, y cuya excelencia incuestionable reside en haber sabido gestionar con éxito su amplia diversidad social y cultural.

Participan: Alfredo Hidalgo Lavie, profesor de Trabajo Social, Facultad de Derecho de la UNED; Jon Allen, embajador de Canadá en España; Daniel Arenas, consultor en medios sociales; Marisa Calés, directora de la Fundación Canadá; Alberto Echarri, presidente de la Cámara de comercio España-Canadá; Bruno Pacheco, director de cine canadiense; Víctor Ruiz, chef de la embajada de Canadá.

Noticias. Sorolla. Arte de la Luz

La exposición "Sorolla. Arte de la luz" se propone acercar al visitante a algunos cuadros interesantes en el uso de la iluminación.

Participantes: Consuelo Luca de Tena, directora del Museo Sorolla; Mª Josefa Yzuel Giménez, presidenta del Comité Español; Santiago Vallmitjana, presidente de la Sociedad Española de Óptica (Comité de Honor y Español).

Noticias. Investigadoras en la Luz y en las Tecnologías de la Luz

Este año ha sido declarado por la Asamblea General de Naciones Unidas, Año Internacional de la luz y de las Tecnologías basadas en la Luz. Dos de los objetivos de esta declaración son "promocionar el empoderamiento de la mujer en la ciencia" y "fomentar vocaciones científicas en el ámbito de la luz y de sus aplicaciones". Por ello, y con el fin de visibilizar el trabajo de las mujeres científicas en este ámbito, un grupo de personas pertenecientes al Grupo de Mujeres en Física de la Real Sociedad Española de Física y a la Sociedad Española de Óptica, han organizado la exposición "Investigadoras en la Luz y en las Tecnologías".

Participan: Carmen Carreras Béjar, colaboradora honorífica del Dpto. de Física de los Materiales, UNED; Mª Luisa Calvo Padilla, catedrática emérita del Dpto. de Óptica de la Universidad Complutense de Madrid.

Lactancia Materna. ¿Cómo hacer que las cosas sucedan?

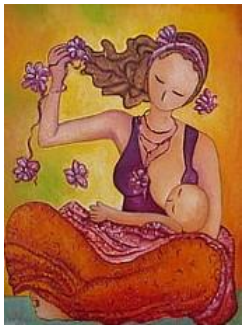

En el curso de verano de la UNED sobre "Lactancia materna y crianza" celebrado en El Barco de Ávila, uno de los temas tratados fue el de los aspectos psicosociales relacionados con la lactancia. En este sentido, muchas madres que desean amamantar se plantean la pregunta… ¿cómo hacer que las cosas sucedan?

Para profundizar en todos estos temas, el Departamento de Psicología Social y de las Organizaciones de la UNED.

Participan: Ana Mª Lisbona Bañuelos, profesora Dpto. Psicología Social y de las Organizaciones UNED; Ibone Olza, psiquiatra; José María Paricio, pediatra; Rosa Jové, psicóloga; Yrene Domínguez Pérez, monitora La Liga de La Leche.

PROGRAMAS DE RADIO – UNED

EN RADIO EXTERIOR DE ESPAÑA

Heliotropo

- Arché. Ara Musa

▪ Domingo, 13 de diciembre, a las 00:15 horas	Tras grabar dos trabajos y dejar en todo tipo de festivales y salas su huella, Ara Musa presenta ahora su tercer disco de estudio, Arché, con un sonido cada vez más potente, en esta nueva etapa viaja de la mano del pop-rock, añadiendo sonidos indies y electrónicos, sin perder lo que ella considera fundamental, las letras y los mensajes en directo. Y eso es Arché, el principio de algo nuevo, en el que se puede encontrar, entre sus variados temas, un pedacito de esencia y sobre todo un paso más en su evidente evolución. **Participa:** Araceli Muñoz, compositora y cantante. **Dirección y presentación:** Isabel Baeza y Carlos Martín de Abuín.

PROGRAMAS DE RADIO – UNED

EN RADIO 5 – Diciembre

Respuestas de la Ciencia

¿Qué leyes describen el funcionamiento de un circuito eléctrico?

Las leyes de Kirchoff son dos reglas aritméticas que bastan para calcular matemáticamente los voltajes e intensidades que se dan en un circuito. La primera ley dice que todas las corrientes que llegan a un punto del circuito se compensan. La segunda dice que, dando una vuelta al circuito, los voltajes de las fuentes igualarán a los de los consumos que nos hayamos encontrado en esa vuelta.

Daniel Rodríguez Pérez, profesor de física de la UNED

¿Cuál es la única fibra que se ha inventado en los últimos 30 años?

La tela Tencel fue desarrollada en 2010 y es una fibra artificial. Es la única fibra que se ha inventado en los últimos 30 años. A diferencia del poliéster o nylon, no se trata de un polímero completamente sintético, sino más bien es a base de madera.

Rosa María Martín Aranda, catedrática de Química Inorgánica de la UNED

¿Por qué resulta tan difícil perder peso?

Si se toman más alimentos de los que se necesitan vamos haciendo nuestro ahorro de energía y acumulando kilos de más. El problema reside en que nos enfrentamos a una herencia de millones de años.

Coral Calvo, profesora de Nutrición y Dietética de la UNED

¿Nanotecnología en los Métodos de Diagnóstico por Imagen?

Las principales ventajas de la convergencia de la nanotecnología con el diagnóstico por imagen son: la detección temprana y seguimiento de la evolución de las enfermedades y terapias, y el desarrollo del entorno de medicina personalizada.

Paloma Ballesteros, profesora de Química Orgánica de la UNED

¿Qué entendemos por autenticación?

Cuando tecleamos nuestro pin para sacar dinero en el cajero automático, o nuestra contraseña para entrar a la oficina de nuestro banco por Internet, o cuando enviamos nuestra declaración de la renta por Internet, estamos autenticándonos.

Gabriel Díaz Orueta, profesor de la Escuela de Ingenieros Industriales de la UNED

¿Qué entendemos por confidencialidad en la red?

La confidencialidad de un mensaje o de un texto es la propiedad de seguridad que se emplea cuando se quiere que el mensaje o texto sea leído sólo por aquellos que tienen derecho a ello. Hay una serie de algoritmos criptográficos, conocidos como algoritmos de clave privada, que se usan de manera cotidiana para intentar garantizar la confidencialidad de estos textos o comunicaciones.

Gabriel Díaz Orueta, profesor de la Escuela de Ingenieros Industriales de la UNED

¿Hay nuevos talentos en el horizonte?

La Inteligencia Colectiva se está potenciando de forma exponencial gracias a las tecnologías de la Información y la Comunicación y, de forma especial, a las redes sociales, permitiendo una construcción social del conocimiento como nunca antes fue posible. La Inteligencia Ecológica es el talento fundamental para la creación de comunidades sostenibles, en armonía con el entorno, con la naturaleza.

Angeles Sanchez-Elvira Paniagua, profesora de la Facultad de Psicología de la UNED

¿Es la reproducción asistida solo un tratamiento médico?

Los cambios en las estrategias familiares y el importante retraso, fundamentalmente femenino, en la edad de procrear, han generado una demanda creciente de servicios de reproducción asistida, en la sanidad pública y privada. Pasar por estas técnicas no constituye solo un tratamiento médico, sino todo un proceso social y emocional que modula la vida en pareja y las relaciones con el entorno familiar, social y laboral.

Beatriz Mañas, profesora de Sociología de la UNED

¿Por qué "fallan" las encuestas pre-electorales?

Cuanto mayor es la distancia entre el momento de la encuesta y el de la votación, mayor suele ser la diferencia entre el resultado pre-electoral y el del día en que se acude a las urnas. Es una foto fija, un corte sincrónico, que, por supuesto, no permite hacer prognosis alguna y, menos aún, si la firma alguien ajeno a la profesión de sociólogo.

Consuelo del Val Cid. Profesora de Sociología de la UNED

¿Qué es la psicología del deporte?

Es la aplicación de la Psicología al campo del deporte, siendo su objetivo fundamental ayudar a que los deportistas se enganchen al deporte de una manera sana, se esfuercen para superarse, optimicen su rendimiento y puedan alcanzar sus metas.

José María Buceta, profesor de Psicología y director del Máster en Psicología del Deporte de la UNED.

Preguntas a la Historia

¿Cuál es la época de mayor afluencia de galicismos a la lengua española?

El galicismo, o préstamo del francés y sus dialectos, vive su momento de mayor esplendor en los siglos XVIII y XIX, sobre todo en la segunda mitad de esta última centuria. Del dieciocho son neologismos como peluca, importado con la moda del uso de estos postizos por la corte borbónica recién instalada en la ribera del Manzanares, de donde derivan nuestros actuales peluquería y peluquero.

José Ramón Carriazo, profesor de Lengua Española de la UNED

¿Quién fue Pedro Luis Escrivá?

El comendador Escrivá, caballero de la orden de Malta, fue militar e ingeniero al servicio del emperador Carlos V en el reino de Nápoles. Es autor del primer tratado español de arquitectura militar con su Apología en escusatión y favor de las fábricas del reino de Nápoles, manuscrito del año 1538.

Alicia Cámara, catedrática de Historia del Arte de la UNED

¿Qué pintaba Hitler?

Tras la Primera Guerra Mundial, Hitler se ganó malamente la vida vendiendo por la calle postales de paisajes más bien académicos, pero con cierto oficio. Quedan cientos de ellas, la mayoría según parece, celosamente guardadas en archivos estadounidenses.

Mauro Hernández, profesor de Historia Económica de la UNED

¿Fue Heródoto un historiador imparcial?

Heródoto de Halicarnaso es el primer historiador de todos los tiempos. Este magnífico hombre de letras fue el cronista de las guerras médicas. Pero la Historia, como se encarga de recordarnos su obra, es algo más que una enumeración fría o un catálogo, comprende también las inquietudes intelectuales, espirituales y artísticas de los hombres.

David Hernández de la Fuente, profesor de Historia Antigua de la UNED

¿Es cierto que, según la leyenda, la Torre de Hércules de A Coruña estaba habitada por sirenas?

Se dice que en aquel lugar en tiempos muy antiguos se encendían hogueras para prevenir a los barcos, pero las leyendas del lugar aseguran que la torre se encontraba encantada y dichas hogueras solo servían para atraer a los barcos a las costa donde se estrellaban contra las rocas y los cuerpos de los desventurados marinos eran poseídos por las sirenas que habitaban aquel lugar.

Ramón Sainero, profesor emérito de Literatura Celta e Irlandesa de la UNED

¿Cuál fue la generación española de 1914?

Los nacidos de 1876 a 1890 conformaron la Generación del 14, es la Generación de Azaña, Ortega, Marañón, José Moreno Villa, o Américo Castro y Tomás Navarro Tomás, han dejado escritas miles y miles de páginas.

Francisco Abad, profesor de Historia de la Lengua Española de la UNED

¿Qué era la piedra de toque?

La piedra de toque era un jaspe de uso común entre comerciantes y joyeros, útil para detectar monedas falsas ya que en el siglo XIX se generalizaron los sistemas monetarios bimetálicos, con monedas de oro y plata y calderilla de bronce o cobre.

Miguel Martorell, profesor de la Facultad de CC. Políticas y Sociología de la UNED

¿Para qué sirve la Sociología Política?

Permite estudiar los fenómenos políticos desde el punto de vista social. Los dos elementos nucleares en el estudio de la política son: el poder, quién lo ejerce, cómo lo ejerce, cómo se distribuye entre la población… y el conflicto: conflicto derivado de tratar de cambiar esa distribución y ese ejercicio del poder

María Jesús Funes, profesora de Sociología de la Universidad Nacional de Educación a Distancia.

El clima en la historia: ¿siempre ha sido igual?

El actual calentamiento global, estuvo precedido por una etapa fría denominada Pequeña Edad del Hielo y constituye un claro y reciente ejemplo de estas oscilaciones climáticas. En Europa, desde principios del siglo XIV hasta mediados del siglo XIX, el clima, debido a causas naturales y no antrópicas, conoció un enfriamiento generalizado que daba lugar a la congelación de los ríos durante los inviernos y al crecimiento de los glaciares de montaña.

Antonio Fernández, profesor de Geografía Física de la UNED

¿En qué consistió la revuelta de los macabeos?

En el año 167 a. C., el rey seléucida Antíoco IV Epífanes abolió el culto judío en Jerusalén y en su lugar erigió un altar dedicado a Zeus Olímpico. A partir de ese momento, se prohibió a los judíos practicar sus antiguas costumbres religiosas, especialmente el sabbat y la circuncisión, tratando así de impulsar una política de helenización en todo el reino. Estos ultrajes provocaron una insurrección dirigida por la familia sacerdotal de los macabeos.

Raúl González Salinero, profesor de Historia Antigua de la UNED

La ciencia en la alcoba

¿Qué relación existe entre la menopausia y las dificultades sexuales en la mujer mayor?

Esta etapa de cambio se denomina climaterio. La disminución en la producción de hormonas durante la menopausia también provoca algunos cambios en la vagina y la vejiga, que pueden ocasionar que la mujer sienta la necesidad de orinar con más frecuencia, disminuye la segregación de fluidos provocando sequedad vaginal que puede tener como consecuencia que las relaciones sexuales sean dolorosas o cuanto menos algo molestas.

Andrés López de la Llave, director del Master en Sexología de la UNED

¿Puede el orgasmo aliviar las molestias de la menstruación?

Existen culturas y religiones en las que practicar sexo durante la menstruación está desaconsejado o incluso prohibido. Hay personas a las que les asusta ver sangre y comparten esta actitud. Sin embargo, algunas mujeres sienten mayor excitación al menstruar.

Andrés López de la Llave, director del Master en Sexología de la UNED

¿Tiene algún efecto la edad sobre la respuesta sexual?

A pesar de que nos encontramos en pleno siglo XXI todavía existen algunos mitos en relación a la sexualidad que siguen presentes hoy en día. Uno de ellos es el que hace referencia a la idea de que el sexo a partir de los 50 empieza a decaer. Sin embargo, la sexología ha establecido que las relaciones sexuales a esta edad pueden tener más ventajas que inconvenientes.

Andrés López de la Llave, director del Master en Sexología de la UNED

La Ley es la ley

¿Cómo poner una denuncia?

La declaración de la víctima influirá en el desarrollo del proceso con posterioridad. En la denuncia es importante que se reflejen las agresiones concretas cometidas, señalando el día y la hora en que se cometieron, las circunstancias que han rodeado la agresión, si ha habido testigos de los hechos, tanto presenciales como de referencia, si han existido agresiones anteriores, si las mismas se han denunciado, etc.

Juan Manuel Goig Martínez, profesor titular de Derecho Constitucional de la UNED

Al no tener que alegar las causas de la separación o el divorcio ¿Se oculta la violencia de género?

Es importante que en los procesos de separación y divorcio se pueda poner de manifiesto la existencia de las causas que han provocado la ruptura matrimonial para poder determinar la responsabilidad jurídica de cada uno de los progenitores ya que de la ruptura se desprenden efectos tan importantes como la atribución de los hijos, el régimen de visitas o el ejercicio de la patria potestad.

Teresa San Segundo Manuel, profesora de Derecho Civil. Directora del Centro de Estudios de Género y Directora del Máster Malos tratos y violencia de género de la UNED

¿Se puede exigir a la Administración que todos los edificios públicos sean accesibles?

El Real Decreto 366/2007, de 16 de marzo, por el que se establecen las condiciones de accesibilidad y no discriminación de las personas con discapacidad en sus relaciones con la Administración General del Estado garantiza la accesibilidad y la eliminación de cualquier discriminación de este colectivo en los accesos a oficinas, impresos, medios telemáticos y cualquier otra vía de comunicación oficial.

Jorge Alguacil, profesor de Derecho Constitucional de la UNED

PROGRAMAS DE RADIO – UNED

EN RADIO 3 "Sin distancias"

HORA	LUNES	MARTES	MIÉRCOLES	JUEVES	VIERNES	SÁBADO	DOMINGO
05:00 a 05:30	FORMACIÓN CONTINUA	CIENCIAS	INFORMÁTICA	ECONOMÍA, EMPRESA Y TURISMO	GEOGRAFÍA E HISTORIA	ACCESO	EDUCACIÓN
05:30 a 06:00	FILOLOGÍA	INGENIERÍA	POLÍTICAS Y SOCIOLOGÍA, TRABAJO SOCIAL	PSICOLOGÍA	FILOSOFÍA	ANTROPOLOGÍA O COIE	DERECHO

Martes, 8 de diciembre 2015

05:00	**Ciencias** ¿Puede una pequeña corriente de agua excavar un gran cañón?: el ejemplo de Ricobayo *Loreto Antón López, profesora del Grupo de Geología, Departamento de Ciencias Analíticas, Facultad de Ciencias UNED.*
05:30	**Ingeniería** Vidas académicas en Ingeniería Industrial: José María Martínez-Val Peñalosa (2ª parte) *Miguel Ángel Sebastián Pérez, catedrático de Proyectos de Ingeniería, ETSII-UNED; José María Martínez-Val Peñalosa, catedrático de Termotécnica, ETS Ingenieros Industriales de Madrid, UPM.*
06:00	**Cierre**

Miércoles, 9 de diciembre de 2015

05:00	**Informática** Desarrollo profesional de videojuegos: la experiencia de Relevo *Fernando López Ostenero, profesor Departamento Lenguajes y Sistemas Informáticos (UNED); Jon Cortázar, fundador y Director Ejecutivo de Relevo Videogames.*
05:30	**Política y Sociología** Introducción a la política (2ª parte) *Ramón Cotarelo García, catedrático Ciencia Política (UNED); Miguel Candelas Candelas, politólogo.*
06:00	**Cierre**

Jueves, 10 de diciembre de 2015

05:00	**Economía, Empresa y Turismo** La Economía Española: un análisis ante las elecciones generales del 20D *Ángel Laborda Peralta, director de Coyuntura (FUNCAS); Fernando Pampillón Fernández, catedrático de Economía Aplicada y profesor honorífico (UNED).*
05:30	**Psicología** El miedo y la ansiedad en una sociedad más segura *Pedro Raúl Montoro Martínez, profesor del Departamento de Psicología Básica I (UNED); Andrés Carmona Campo, profesor de filosofía, miembro de la Sociedad para el Avance del Pensamiento Crítico.*
06:00	**Cierre**

Viernes, 11 de diciembre de 2015

05.00	**Geografía e Historia** Los neandertales de la Península Ibérica *Mario Menéndez Fernández, profesor de Prehistoria (UNED); Antonio Rosas González, profesor de investigación (CSIC) y director de Paleoantropología (MNCN).* Las elecciones argentinas y los desafíos del nuevo gobierno *Carlos Daniel Malamud Rikles, catedrático de Historia Contemporánea (UNED).*
05.30	**Filosofía** Materialismo histórico, un curso de la Fundación de Investigaciones Marxistas *Francisco José Martínez Martínez, catedrático de Metafísica (UNED); Bettina García Matías, vicesecretaria académica del EMUI (UCM), codirectora de los cursos de Materialismo Histórico de la FIM.*
06:00	**Cierre**

Sábado, 12 de diciembre de 2015

05:00	**Acceso** La Sociedad como objeto de la Sociología *Mª Violante Martínez Quintana, profesora de Sociología (UNED).* Derecho y Jurisprudencia *Federico Fernández de Buján Fernández, catedrático de Derecho Romano (UNED).*
05.40	**Antropología** Investigaciones sobre y desde Guinea Ecuatorial *Mª Paz Sofía Moreno Feliu, catedrática de Antropología UNED y directora del CEAH; Juan Ramón Aranzadi Martínez, profesor de Antropología UNED.*
06:00	**Cierre**

Domingo, 13 de diciembre de 2015

05:00	**Educación** B-Mentoría, un programa entre iguales para no quedarte atrás *Ana María Martín Cuadrado, profesora de la Facultad de Educación, directora del IUED (UNED); María José Corral Carrillo, coordinadora del Programa de B-Mentoría en el Centro Asociado de Sevilla (UNED); Dolores Márquez Carrasco, educadora social, estudiante y mentora, C.A. de Sevilla (UNED); Francisca González García, estudiante en la UNED, C.A. de Sevilla; Cristina Isabel García Molina, educadora social, estudiante y mentora en la UNED, C.A. de Sevilla; Pedro Jesús Durán Sánchez, abogado, profesor tutor de la UNED, C.A. de Sevilla; Manuel Jesús Sánchez Picazo, estudiante en la UNED, C.A. de Sevilla; José Antonio Molina Sánchez, abogado, estudiante y mentor en la UNED, C.A. de Sevilla.*
05:30	**Derecho** Menor digital y contenidos audiovisuales *Mª Teresa Bendito Cañizares; profesora titular de Derecho Civil, UNED; Alejandro Perales Albert, presidente de la Asociación de Usuarios de la Comunicación, AUC.*
06:00	**Cierre**

Lunes, 14 de diciembre de 2015

05:00	**Formación Continua** Deontología profesional del abogado *Patricia López Peláez, profesora de la Facultad de Derecho (UNED); Sonia Gumpert Melgosa, decana del Ilustre Colegio de Abogados de Madrid; Verónica del Carpio Fiestas, profesora de la Facultad de Derecho (UNED).*
05:30	**Filología** Cosi ridevano y Rocco e i suoi fratelli, dos miradas sobre la migración italiana (1ª parte) *Angélica Giordano Paredes, profesora del Departamento de Filologías Extranjeras y sus Lingüísticas (Área de Filología Italiana) UNED; Mercedes Tormo-Ortiz, escritora y ensayista.*
06:00	**Cierre**

CADENA CAMPUS

Identidad, Perspectivas Filosóficas y Antropológicas

SEMINARIO

IDENTIDAD, PERSPECTIVAS FILOSÓFICAS Y ANTROPOLÓGICAS

CONFERENCIAS - COLOQUIO - MESA REDONDA

Centro Asociado de Calatayud (diferido)

Conferencia: Rituales de Identidad Por Honorio Velasco

Conferencia: Cuéntame tu vida: Recuerda por Alejandro Escudero

Mesa Redonda – Identidad, Perspectivas Filosóficas y Antropológicas

Seminario que nos ofrece una visión global de la Construcción de Identidades según diferentes perspectivas antropológicas y de la Identidad Narrativa.

Análisis conductual aplicado al tratamiento de personas con autismo

Centro Asociado de Baleares (directo)

https://www.intecca.uned.es/portalavip/directos.php?ID_Grabacion=52527&ID_Sala=144648

Fecha y hora: 11 y 12 de diciembre de 2015.

Viernes de 16:30 a 21:30 y sábado de 9:30 a 14:30h.

El trastorno del espectro autista en niños se caracteriza por déficits severos en diversas áreas que comprenden tanto habilidades lingüísticas, como sociales (apego a los padres, conductas de juego, interacción con sus semejantes, etc.), habilidades de autocuidado y atención al entorno. Incluso, en ocasiones, también puede observarse de manera característica conductas de agresión (a uno mismo o a otros) y estereotipadas. Estos problemas no sólo presentan un alto grado de severidad sino también de cronicidad, lo que exige un tratamiento sistemático y una supervisión prolongada en el tiempo. Aunque existen diferentes aproximaciones psicológicas, cada una con su propia propuesta educativa, el tratamiento conductual es la única que ha demostrado una mejora consistente. En este curso se ofrece una introducción a cómo aplicar los principios básicos del Análisis Funcional del Comportamiento, mediante el Análisis Conductual Aplicado, a una intervención intensiva y temprana dirigida a mejorar las habilidades de niños con esta problemática.